

RÉVEILLON

Descubra a origem e o significado das simpatias e superstições do Ano Novo

Seja por tradição ou por superstição, a noite de Ano-Novo é repleta de "rituais". Por todos os lados, é possível ver manifestações culturais das mais variadas, carregadas de simbolismos. Assim,

para começar o ano com o pé direito, entram em cena crendices populares, lendas, religiões ou mesmo fatos históricos. Vestir branco, por exemplo, é uma delas, mas existem várias outras

que muita gente acaba adotando como pular sete ondas, comer romã, usar roupa nova e tantas outras. Conheça a origem de alguns dos costumes brasileiros na noite de Réveillon. **Páginas 4 e 5**



RIO CLARO

Comércio de rua funciona até 15 horas neste sábado

As lojas do comércio de rua funcionam das 9 às 15 horas neste sábado (31). O comércio fecha no domingo, dia 1º de janeiro, e retoma atendimento na segunda-feira (2), das 12 às 18 horas. Os estabelecimentos do Shopping Rio Claro abrem das 10 às 18 horas neste sábado (31), véspera de Ano Novo. **Página 7**

REGIÃO

Ano Novo deve levar 900 mil veículos para estradas. Página 6

Corpo de Pelé será velado na Vila Belmiro

O Santos FC informou que o velório de Pelé, que faleceu na quinta-feira (29) aos 82 anos de idade, será realizado no estádio Urbano Caldeira, na Vila Belmiro, a partir das 10 da manhã da próxima segunda-feira (2). A cerimônia de despedida deve durar por 24 horas. **Página 8**

SAÚDE

Farmácia do Cervezão atende por plantão hoje e amanhã. Página 2

Rio-clarense tem museu com peças raras em casa

O psicólogo rio-clarense Delton Hebling Junior tem um museu particular em sua casa. Um acervo rico com materiais raros, como quadros, esculturas, e também peças antigas. Esse museu particular é uma paixão que foi herdada do seu avô. **Página 9**



Divulgação

RÉVEILLON

PM reforça a segurança na Paulista

Página 6

SUPERSTIÇÃO

Sete coisas que dão azar no Ano Novo

Página 4

CANAL 1

O delay ainda é problema para as TVs

Página 12

☎ 19 3597-2800 📱 verdeplanrc
verdeplanempreendimentos.com.br Av 05, nº 575 - Centro

ACEITAMOS O SEU VEÍCULO COMO PARTE DO PAGAMENTO

* Veículos sob avaliação e compra pelos estacionamentos credenciados.

LOTEAMENTO **VILLE I** **VERDEPLAN**
EMPREENDEIMENTOS E PARTICIPAÇÕES

PLANTÃO DE VENDAS DE SEG A SÁB, DAS 9H ÀS 17H.

Avenida 7DV, nº 26 no Bairro Ville I ao lado do Jardim das Palmeiras atrás da Viviani Veículos

Fale com nossa equipe de vendas 99916-0803

O Loteamento Diário Ville I está registrado no 2º Cartório de Registro de Imóveis de Rio Claro - SP, junto a matrícula nº 3.519, sob o nº R5/5519. Projeto aprovado pelo Craprohhab, Certificado nº 419/2008 de 04 de setembro de 2012 e pela Prefeitura Municipal de Rio Claro. Financiamento somente com cadastro aprovado, à critério da loteadora. O valor mínimo da entrada será definido à critério da loteadora, à partir de proposta do comprador e simulação do saldo devedor restante. O saldo devedor poderá ser financiado em até 180 meses direto com a loteadora, em parcelas mensais acrescidas de juros de 1% a.m., calculados pela Tabela Price, mais correção anual pelo IGP-M. (*) A compra do lote com "Documentação no Atto" dar-se-á através de "Contrato Particular de Compra e Venda de Imóvel, com força de Escritura Pública, com Pacto Adjetivo de Alienação Fiduciária e outras Avenças", nos termos do Artigo 58 da Lei 9.514/97, devendo todas as demais condições expostas no contrato serem avaliadas junto à loteadora. A vistoria de ronda noturna, após a venda total dos lotes, será doada para a Associação do Bairro, quando estiver constituída.

*A loteadora se reserva o direito de aceitar ou recusar qualquer veículo oferecido pelo adquirente do lote, a seu exclusivo critério e análise. A loteadora poderá suspender a aceitação de veículos a qualquer momento, sem necessidade de prévio aviso.

NOTAS RÁPIDAS

redacao@diariodorioclaro.com.br

Consulta do IPVA agora pode ser feita pelo WhatsApp do Poupatempo

Para facilitar a vida de quem possui veículo no estado de São Paulo, o Poupatempo oferece opções digitais para a consulta do IPVA. Além do aplicativo Poupatempo Digital e do Assistente Virtual, o P, no portal – www.poupatempo.sp.gov.br, o serviço também está disponível agora no WhatsApp. De maneira rápida e prática, os cidadãos poderão verificar o valor da taxa anual pelo número (11) 9.5220-2974. Basta adicionar o número (11) 9.5220-2974 no WhatsApp e iniciar a interação, selecionar o serviço desejado – no caso, IPVA –, digitar CPF e senha no LoginSP e, na sequência, informar a placa e Renavam do veículo. Os valores referentes a 2023 estarão disponíveis a partir de 1º de janeiro. Em 2023, será possível quitar o imposto anual em cota única no mês de janeiro, com desconto de 3%, ou em fevereiro, sem desconto. (Fonte: Governo de SP)

► **Licenciamento.** Outra opção bastante buscada pelos motoristas de São Paulo é o licenciamento de veículos, por meio do app e também no portal – www.poupatempo.sp.gov.br. O serviço é feito de maneira totalmente on-line com o número do Renavam, por meio de internet banking, aplicativo ou caixa eletrônico dos bancos conveniados (Santander, Bradesco, Banco do Brasil, Safra, Itaú, Caixa Econômica Federal). Após o pagamento, o documento digital fica disponível para download e impressão no item ‘Licenciamento Digital’ no portal do Poupatempo (www.poupatempo.sp.gov.br) e no aplicativo Poupatempo Digital.

► **Luto oficial I.** O presidente Jair Bolsonaro decretou luto oficial de três dias pela morte de Pelé. A medida foi publicada em edição extra do Diário Oficial da União (DOU). Edson Arantes do Nascimento, que ficou mundialmente conhecido como Pelé, morreu na quinta-feira (29), aos 82 anos, no Hospital Albert Einstein, por falência múltipla de órgãos em decorrência de um câncer de cólon. Nas redes sociais, o presidente demonstrou pesar pela morte do Rei do Futebol. “Com pesar o passamento de um homem, que pelo futebol, levou o nome do Brasil para o mundo. Transformou o futebol em arte e alegria. Que Deus conforte sua família e que o acolha na sua infinita misericórdia”, escreveu.

► **Luto oficial II.** O governador Rodrigo Garcia decretou luto de sete dias pela morte de Edson Arantes do Nascimento, o Rei Pelé, confirmada na tarde de quinta-feira (29) pela família. “Pelé é o maior nome dos muitos atletas que conduziram o Brasil à glória do futebol mundial, o maior gênio do esporte, um embaixador global da nossa arte, talento e simpatia. Mineiro de nascimento, Pelé está eternamente ligado a São Paulo. Iniciou sua carreira pelo Bauru, onde se consagrou campeão infante-juvenil, e depois conquistou todos os títulos estaduais, nacionais e mundiais pelo Santos, clube que o contratou como profissional, com

apenas 15 anos”, lamentou o governador.

► **Pinacoteca.** A Pinacoteca Contemporânea, um novo museu que foi construído e será integrado aos outros dois edifícios já existentes da Pinacoteca de São Paulo, será inaugurada no dia do aniversário de São Paulo, em 25 de janeiro. Com esse terceiro edifício, que se junta à Pinacoteca Luz e à Pinacoteca Estação, situadas ao lado da Sala São Paulo, a Pinacoteca se transformará em um dos maiores museus de arte da América Latina, com um total de 22 mil metros quadrados e potencial para receber um milhão de visitantes por ano. Para marcar a abertura ao público, o museu irá promover duas exposições: uma coleção de obras do acervo da Pinacoteca vai ocupar a Grande Galeria e a artista coreana Haegue Yang, destaque do cenário internacional de arte contemporânea, estará na Galeria Praça.

► **Operação.** Começou à 0h desta sexta-feira (30), a Operação Ano Novo 2023, da Polícia Rodoviária Federal (PRF). A ação, que ocorre em todas as estradas federais do país, segue até as 23h59 deste domingo (1º). Com o aumento do tráfego por causa dos deslocamentos de fim de ano, o objetivo é garantir segurança viária e a preservação de vidas nas rodovias. Segundo a PRF, além do aumento do fluxo de veículos, as festividades estão associadas ao consumo de bebidas alcoólicas, o que torna ainda mais relevante a fiscalização. O enfrentamento à embriaguez ao volante é uma das principais ações da operação.

► **Ibovespa.** O índice referência do mercado acionário brasileiro, o Ibovespa, encerrou o pregão de quinta-feira (29), o último do ano, aos 109.734 pontos. O resultado representa uma queda de 0,46% em relação a quarta-feira (28) e de 2,45% em comparação ao final do mês de novembro. No entanto, no acumulado do ano, o índice somou alta de 4,69%. O giro financeiro no último pregão do ano somou

PREVISÃO DO TEMPO

↑ 29°
↓ 17°

CHUVA 90%

7 mm



R\$ 24,4 bilhões. Ontem (30), em razão do feriado bancário, não houve negociação de ações na bolsa paulista, a B3.

► **Dólar.** Já o dólar teve em 2022 sua primeira baixa anual frente ao real em seis anos. Subiu na quinta-feira (29) 0,43%, fechando o último pregão do ano em R\$ 5,27 reais na venda. No acumulado de 2022, a moeda norte-americana somou queda de 5,3% – a primeira baixa anual desde 2016. Boa parte das perdas deste ano veio no primeiro trimestre, quando o dólar caiu 14,55% frente ao real, maior tobo percentual trimestral desde o período de abril a junho de 2009 (-15,81%).

► **Educação.** A consulta as principais estatísticas e aos indicadores do Censo da Educação Superior já pode ser feita por meio do Painel de BI (Business Intelligence), lançado no último dia 27 pelo Instituto Nacional de Estudos e Pesquisas Educacionais Anísio Teixeira (Inep). A plataforma está disponível no portal do Inep (www.gov.br/inep/pt-br). O Inep ressaltou que a iniciativa visa a “divulgação de informações em transparência ativa, conforme indicado pela Política de Dados Abertos do Poder Executivo Federal, estabelecido pelo Decreto n.º 8.777, de 11 de maio de 2016”.

► **Posse de Lula.** O governo do Distrito Federal (GDF) limitou em 30 mil o público que vai poder acompanhar, da Praça dos Três Poderes, o rito de passagem da faixa presidencial no Palácio do Planalto, neste domingo (1º). Segundo o secretário de Segurança Pública, Júlio Danilo Souza, as pessoas que queiram entrar na praça deveram fazê-lo até as 12h30. Caso a lotação máxima aconteça antes disso, o acesso será fechado mais cedo. “Será limitado a 30 mil pessoas. É o que a Praça dos Três Poderes comporta de maneira segura”, explicou o secretário. A orientação é evitar materiais como hastes de bandeira, garrafas de vidro e álcool líquido.

Farmácia do Cervezão tem plantão de atendimento hoje e amanhã

Unidade funcionará normalmente, das 8 às 17 horas, neste sábado, dia 31 de dezembro, e também no domingo, dia 1º de janeiro

Divulgação

Abre e Fecha

O município de Rio Claro terá plantão de atendimento na farmácia do Cervezão neste sábado (31) e domingo (1º), dia de Ano Novo. O horário de funcionamento não terá alteração e será das 8 às 17 horas. Nestes dois dias a farmácia da Avenida 29 estará fechada.

A farmácia do Cervezão fica na Rua M-9, número 50,

vizinha ao pronto atendimento do Cervezão. Os medicamentos fornecidos gratuitamente nas duas farmácias são destinados exclusivamente aos pacientes que apresentam prescrição médica.

Além da farmácia, quem precisar de atendimento médico durante o feriado deve procurar uma das unidades de urgência e emergência do município que atendem em esquema de plantão até às 13 horas de segunda-feira (2). Os plantões são oferecidos no pronto atendimento do Bairro do Estádio (Avenida 29, ruas 12 e 13) e no pronto atendimento do Cervezão (Rua M-9, 66). Já o Samu (Serviço de Atendimento Móvel de Urgência) atende pela linha 192 e o Corpo de Bombeiros pelo

número 193.

Coleta de lixo

A coleta de lixo será normal neste sábado (31), véspera de Ano Novo, e na segunda-feira (2). Aos domingos o serviço não é realizado.

Ecopontos

Os ecopontos atendem, excepcionalmente, das 8 horas ao meio dia neste sábado (31). Neste domingo (1º) os ecopontos, também excepcionalmente, não abrem. O serviço será retomado em horário normal na segunda-feira (2), das 8 às 20 horas.

Coleta seletiva

A coleta seletiva será normal neste sábado (31), véspera de Ano Novo, e na segunda-feira (2). A coleta seletiva não é realizada aos domingos.

Cata bagulho

O serviço de cata bagulho será normal na segunda-feira (2). Aos sábados e domingos, não há cata bagulho.

Feiras livres

Neste sábado e domingo, as feiras livres deverão ser realizadas normalmente. Hoje, a partir das 7 horas no bairro São Benedito (na Rua 9 com a Avenida 13) e no domingo no Cervezão (na Avenida M-25 com Rua M-17).



Os ecopontos atendem, excepcionalmente, das 8 horas ao meio dia hoje.

Lago Azul

O Lago Azul está fechado ao público devido às chuvas. A prefeitura também interditou o playground. O fechamento do parque irá permanecer enquanto o local não estiver em plenas condições de receber o público com segurança.

Energia

Os canais de atendimento digitais da Neoenergia Elektro estarão disponíveis 24 horas no final de ano no WhatsApp (19) 2122-1696, no aplicativo Neoenergia Elektro para smartphones, na agência virtual no site (www.neoenergiaelektro.com.br) e pelo telefone 0800-701-0102.

Daae

O Daae (Departamento

Autônomo de Água e Esgoto) atende por plantão telefônico, na linha 0800-505-5200, que funciona 24 horas e recebe chamadas de telefones fixos e celulares. O expediente no Daae será retomado na segunda-feira (2), às 13 horas. O atendimento presencial ocorre por meio de agendamento pelo telefone 0800-505-5200.

Casas lotéricas

As casas lotéricas vão funcionar normalmente neste sábado (31), véspera de Ano Novo. Vale lembrar que o prêmio estimado para a Mega da Virada 2022 é de R\$ 500 milhões e vai ser sorteado neste sábado (31), às 20h. As apostas podem ser feitas até as 17h.



Foto: Divulgação/PMRC

A coleta de lixo será normal neste sábado (31), véspera de Ano Novo.

DIÁRIO DO RIO CLARO
O ARQUIVO HISTÓRIO DA FAMÍLIA RIOCLARENSE

136
ANOS

PUBLICADO DESDE 1886
CNPJ 44.666.899/0001-51

WWW.J1DIARIO.COM.BR

Balcão/Assinatura(19) 3524-3122
Comercial.....(19) 9.9763-2473
Redação.....(19) 9.9905-5745
Para receber o jornal digital.....(19) 9.8891-2309

REDAÇÃO, PUBLICIDADE,
TESOURARIA, ASSINATURAS

AVENIDA 5, NÚMERO 575, CENTRO



Edison Cortez
Correspondente
internacional

adjoribr
JORNAL DO INTERIOR

CNJI CADASTRO NACIONAL DE JORNAL DO INTERIOR
PERIODICIDADE VERIFICADA EM BRASÍLIA CNJI 0253



Economia **TODO DIA** com o **MELHOR ATENDIMENTO!**



OFERTAS DE FINAL DE SEMANA

Ofertas válidas de 29/12/2022 até 04/01/2023 ou enquanto durarem os estoques.

ARROZ PURINHA (3 UN COMPRA) - 5KG <p>R\$ 18,90</p>	AÇÚCAR REFINADO CARAVELAS 1KG <p>R\$ 3,59</p>	CAFÉ WENZEL 500g <p>R\$ 12,99</p>	LEITE CONDENSADO SEMI-DESNATADO AURORA TP 395G <p>R\$ 4,99</p>	CREME DE LEITE AURORA TP - 200g <p>R\$ 2,89</p>	PÊSSEGO EM CALDA MARIZA LATA 450G <p>R\$ 9,89</p>
MACARRÃO SEMOLADO BASILAR - 500GR <p>R\$ 2,99</p>	MOLHO FUGINI TRADICIONAL SACHÊ - 300G <p>R\$ 1,29</p>	COXÃO MOLE (CORTAMOS EM BIFES) - 1KG <p>R\$ 35,90</p>	ACEM BOVINO SEM OSSO 1KG <p>R\$ 26,99</p>	PONTA DE PEITO BOVINA SEM OSSO 1KG <p>R\$ 26,99</p>	
COSTELA SUÍNA - 1KG <p>R\$ 19,90</p>	CHAMPIGNON TOZZI INTEIRO SACHÊ 80G <p>R\$ 3,99</p>	PALMITO KAMOKÁ PUPUNHA RODELAS - 300G <p>R\$ 10,99</p>	ESPUMANTE CAMPO LARGO FESTY - 660ML <p>R\$ 15,99</p>	FILTRADO CHUVA DE PRATA BRANCA/ROSÉ 660ML <p>R\$ 13,99</p>	VIIHNO FARONI LOPEZ (EXCETO BORDÔ) - 750ML <p>R\$ 14,99</p>
CERVEJA EISENBACH PURO MALTE LATA 350ML <p>R\$ 2,99</p>	CERVEJA EISENBACH UNFILTERED LATA - 350ml <p>R\$ 2,99</p>	CERVEJA THEREZOPOLIS GOLD PURO MALTE - LATA 350ML <p>R\$ 2,99</p>	CERVEJA CRYSTAL LATA 350ML <p>R\$ 1,99</p>	LASANHA AURORA SABORES - 600G <p>R\$ 8,99</p>	TENDER BOLINHA FRIMESA SEM OSSO - PEÇA/KG <p>R\$ 37,90</p>
MAIONESE ARISCO TRADICIONAL - 500G <p>R\$ 5,49</p>	LENTILHA CAMIL - 500G <p>R\$ 8,99</p>	REFRIGERANTES POTY MAÇA-TUBAÍNA PET 2 L <p>R\$ 3,89</p>	AZEITE GALLO EXTRA-VIRGEM DOURADO EDIÇÃO ANIVERSÁRIO 500ML <p>R\$ 26,90</p>	FAROFÁ YOKI PRONTA MANDIOCA TEMPERADA - 500G <p>R\$ 5,49</p>	

OFERTAS DE SÁBADO

Ofertas válidas dia 31/12/2022 ou enquanto durarem os estoques.

VAGEM - KG <p>R\$ 7,98</p>	PIMENTÃO VERDE - KG <p>R\$ 5,49</p>	BATATA GRAÚDA - KG <p>R\$ 5,99</p>	CEBOLA EXTRA LIMPA KG <p>R\$ 5,89</p>
TOMATINHO CEREJA BDJ 180G <p>R\$ 2,99</p>	AMEIXA RUBIMEL BDJ 500G <p>R\$ 3,99</p>	UVA VITÓRIA BDJ 500G <p>R\$ 5,99</p>	PÊSSEGO NACIONAL - KG <p>R\$ 8,90</p>
LIMÃO TAITI KG <p>R\$ 2,49</p>	MILHO VERDE ESPIGA - UN <p>R\$ 0,75</p>	ABACAXI PEROLA GRAÚDO UN <p>R\$ 5,80</p>	CENOURA EXTRA - 1KG <p>R\$ 2,89</p>

Local

Entenda a origem dos costumes que fazem parte da noite de Ano Novo

Para começar o ano com o pé direito, as pessoas utilizam vários ritos que vão desde credências populares até a fatos históricos

Tradição

Seja por tradição ou por superstição, a noite de Ano-Novo é repleta de “rituais”. Por todos os lados, é possível ver manifestações culturais das mais variadas, carregadas de simbolismos. Assim, para começar o ano com o pé direito, entram em cena credências populares, lendas, religiões ou mesmo fatos históricos.

Conheça a origem de alguns dos costumes brasileiros na noite de Réveillon. Se vão dar sorte ou certo, não se pode afirmar, mas vale a tentativa!

Usar branco

É uma tradição herdada das religiões de matriz africana e afro-brasileira, tais como o candomblé e a umbanda, que acabaram se popularizando no Brasil. O branco representa a promoção da paz.

Lentilha

Trata-se de um hábito comum em muitos países, para garantir fartura e prosperidade. A origem desta superstição é italiana e foi trazida ao Brasil pelos imigrantes. Na Itália, existe até um ditado popular que diz: “Lentilha no Ano-Novo,



A lentilha é usada para garantir fartura e prosperidade

dinheiro o ano todo” (“Lenticchie a capod’anno franchi tutto l’anno”). Há quem acredite que isso se deve ao fato de o formato do grão se assemelhar a uma moeda.

Bacalhau

Como muita gente deve suspeitar, o hábito de comer bacalhau chegou ao Brasil com os portugueses, já na época do descobrimento. No entanto, foi com a vinda da Corte, no início do século XIX, que esse hábito alimentar começou a se difundir. Na ceia, o peixe é uma alternativa ao consumo de aves (frango, peru) que, como reza a lenda, por ciscarem para trás, remetem a um “atraso de vida”.

Romã

A romã foi levada pelos fenícios ao Mediterrâneo, de onde se difundiu para as Américas e acabou

chegando ao Brasil. A tradição de comer a fruta no Réveillon veio da Grécia. Lá, eles jogam a romã no chão para quebrá-la e dividi-la entre todos. Pelo catolicismo, em 6 de janeiro, Dia de Reis, é costume comer e guardar algumas sementes na carteira para atrair sorte e riqueza ao longo do ano. Essa tradição remete às cerimônias e cultos da antiga civilização romana, que via na fruta um símbolo de ordem, riqueza e fecundidade.

Fogos de artifício

Parte integrante das comemorações religiosas na China, os fogos de artifício foram “inventados pelos chineses para afugentar demônios no Ano Novo e em outras ocasiões comemorativas”, segundo a revista Popular Mechanics. Hoje em dia, é parte marcante na virada do ano em todos os cantos do mundo.

Uva

O costume de comer uvas no momento da virada veio da Espanha, tendo surgido em 1909: depois de uma farta colheita, o rei Alfonso XIII distribuiu a fruta na véspera do Ano Novo. Desde então, os espanhóis comem uma dúzia delas, acompanhando as doze badaladas do relógio.

Alguns acreditam que cada uva simbolize um mês de sorte no ano que se inicia; outros deixam pronta previamente uma lista com doze desejos. Para os portugueses, comer três, sete, ou a quantidade correspondente ao seu número de sorte, garante prosperidade e fartura de alimentos. Para também atrair dinheiro, há quem guarde as sementes na carteira ou na bolsa.

Frutas secas

Nozes, avelãs, castanhas, tâmaras, entre outras, foram trazidas para o Brasil pelos imigrantes de origem árabe. Por se tratarem de alimentos que podem ser armazenados e estocados (para o caso de escassez), simbolizam a mesa farta, garantindo que não falte comida ao longo do ano.

Rabanada

A receita veio com os portugueses, mas a origem do quitute é controversa, já que integra o cardápio de muitos países – ainda que com pequenas variações no modo de fazer e no nome. Em Portugal é conhecida como pão de mulher parida (ou, em uma abreviação, pão parida), por acreditarem estimular a produção de leite em mulheres durante a fase de amamentação.

Para os ingleses, a rabanada teria sido incorporada de hábitos franceses – daí o nome french toast – e, seguindo o dicionário Oxford, a primeira referência dataria de 1660. Há quem defenda se tratar de uma receita espanhola da Idade Média, o que também explicaria a origem do nome, possível adaptação do espanhol “rebanada”, que significa fátia.

Pular sete ondas

De acordo com os gregos, o mar tem o poder de renovar nossas energias. Porém, a prática de pular sete ondas remete a tradições africanas trazidas pelos escravos. O sete é considerado um número espiritual, e acredita-se que ao pular as ondas abram-se os caminhos para superar as dificuldades do ano que está por vir.

Vinho espumante

O hábito de estourar o espumante para comemorar o Réveillon está presente em quase todo o mundo, mas não se sabe ao certo a ori-



Foto: Agência Brasil

Os fogos de artifício foram “inventados pelos chineses para afugentar demônios

gem desse costume. A bebida já era usada desde os primeiros séculos nas comemorações da alta sociedade romana, mas apenas por volta do século XVI foi aperfeiçoada à forma como conhecemos hoje.

Associado a festas e comemorações da realeza europeia, o espu-

mante era tido como um artigo de luxo. Na região de Champagne, na França – famosa pela produção de vinhos espumantes, daí a denominação “champanhe” –, a bebida era presença certa na coroação dos reis do país, ficando conhecida como o “vinho dos reis”. (Fonte: MultiRio)

Sete coisas que dão azar no Ano Novo

Assim como existem superstições e comidas que trazem sorte no Ano-Novo, alguns costumes podem atrair energias negativas e, consequentemente, dar muito azar no próximo ano. Se você acredita nessas vibrações, veja na galeria o que você não deve fazer na noite de Réveillon para que seu ano não seja um desastre.

Comer peru ou frango

Evite comer qualquer ave. Segundo acreditam os supersticiosos, esses animais trazem má sorte e atrasam a vida. Uma das versões diz que o fato de eles ciscarem para trás faria com que sua vida também dê passos para trás. Outra justificativa para a crença é que aves voam, e com isso podem levar embora a nossa felicidade.

Ficar de bolsos vazios

Se você passar a virada do ano sem dinheiro no bolso ou na carteira pode ter azar nas finanças. Para garantir um ano mais afortunado, leve pelo menos uma nota de dinheiro com você, de preferência um valor alto.

Roupas escuras ou pretas

Uma das principais crenças nessa época é no significado das cores. E para quem se veste de acordo com o que manda a tradição, usar preto ou cores muito escuras pode trazer um ano turbulento. Isso porque o preto representa luto e tristeza.

Roupas já usadas

Ano-Novo, roupa nova. A tradição também manda usar ao menos uma peça que você nunca vestiu antes. Assim, você se abre para novos caminhos e deixa para trás tudo o que já viveu com as roupas passadas.

Passar a virada sozinho

A forma como você vira o ano é o que você vai atrair para o ano inteiro. Então, se ficar sozinho na noite de Réveillon, pode ter um ano de solidão. Por isso, nessa ocasião é sempre indicado estar cercado de amigos e familiares queridos, para que isso se repita com mais frequência.

Pensamentos negativos

Se o ano que passou teve seus problemas, a noite de Ano-Novo deve ser dedicada a esquecê-los completamente. Não mentalize coisas negativas, nem sentimentos ruins contra pessoas que lhe fizeram mal. Limpe sua mente e retire todas as mágoas para iniciar um novo ciclo de peito aberto.

Casa suja e cama sem trocar

Há quem acredite que a casa precisa de uma limpeza geral para tirar todas as más vibrações que foram acumuladas durante o ano. Além disso, é preciso usar lençóis novos na cama, também com o objetivo de deixar possíveis ameaças no passado. (Fonte: O Imparcial)



MARKI
APARELHOS AUDITIVOS

Ninguém vai notar seu aparelho auditivo

M-CORE IX LINHA PREMIUM
REXTON



Parcele em até 24x

Invisível, com Alta Tecnologia

Consertamos qualquer marca de aparelho

(19) 3523.3367 | (19) 9996.15367
Rua 10, 964 - Centro - Rio Claro / SP
(entre as avenidas 3 e 5)



Vó Catarina
Restaurante & Rotisserie

COMIDA DE VÓ DE SEGUNDA A SÁBADO!

Almoço e Jantar

BUFFET VARIADO ENTRE PRATOS QUENTES, SALADAS E SOBREMESAS



Rua 7, 561 - Centro de Rio Claro



MAIS OFERTAS NO SITE

Válido até 02/01 | WWW.BLUECITY.COM.BR | ENTREGAMOS PARA VOCÊ

 R\$ 4,69 MASSA P/MODELAR C/12 CORES LICYN UTI GUTI AMIDO	 R\$ 28,90 LAPIS DE COR C/24 CORES FABER 20 ECOLAPIS + 4 ECOLAPIS	 R\$ 49,90 2 ou + R\$ 46,89 3 ou + R\$ 44,88 MOCHILA (F) INFANTIL WINTH BASIC BPG31834
 R\$ 8,90 PASTA CATALOGO C/10 PLAST.ACP C/VISOR REF: 123	 R\$ 5,49 PAPEL SULFITE A-4 75G C/100 FLS BRANCO CHAMEQUINHO	 R\$ 4,20 2 ou + R\$ 3,99 3 ou + R\$ 3,68 TESOURA ESCOLAR MASTERPRINT COLORIDA 13CM MP501

(19) 99797-7566 | 99914-4695 | (19) 3524-2068 | 3532-2111 | 3532-0102

Av. Visconde do Rio Claro, 1450 - Centro

NOS SIGA NAS REDES SOCIAIS
 PAPERARIA BLUECITY
 PAPERARIA BLUECITY
 WWW.BLUECITY.COM.BR

O que comer na ceia de Ano Novo? Veja alimentos que não podem faltar no cardápio

Para os supersticiosos, alguns alimentos costumam ser consumidos para a sorte, proteção e para o amor

Divulgação

Os alimentos para comer no Ano Novo podem atrair sorte, prosperidade e abundância para o ciclo que se inicia. Nada mal, não é mesmo? Veja alguns dos mais famosos e coloque na sua ceia para começar o novo ano com o pé direito.

Arroz: A cor representa divindade. O consumo desse alimento também pode simbolizar riqueza, abundância e fertilidade (por isso o ritual de jogar arroz nos noivos após o casamento);

Champanhe, espumante e vinhos frisantes: Tais bebidas atraem sorte e significam celebração da vida e alegria. Além disso, existe o costume de tomar 3 goles de champanhe, e a cada gole deve-se fazer um pedido;

Figo: Enaltecida pelos gregos, a fruta atrai saúde, paz e harmonia;

Lentilhas: Crença herdada de italianos, as lentilhas são sinal de boa sorte e muita riqueza. Os supersticiosos afirmam que 01 colher de sopa é suficiente para assegurar um ano inteiro de muita fartura;



O consumo de arroz pode simbolizar riqueza, abundância e fertilidade

Louro: Espalhar folhas de louro pela mesa é costume antigo da tradição greco-romana. Simboliza sucesso e vitória. Além disso, guardar 03 folhas de louro na carteira é garantia de sucesso e reconhecimento (fica a dica);

Maçã: À meia-noite, uma única mordida em uma maçã bem vermelha simboliza sucesso e longevidade.

Melancia: Devida a sua grande quantidade de água e sementes, além da capacidade de muitos frutos, acredita-se que a melancia é símbolo de vida, fartura e renovação, sem dúvida, atrai prosperidade.

Nozes, avelãs, castanhas e tâmaras: Trazidas por imigrantes de origem árabe, são recomendadas para garantir fartura.

Peixe: É a única carne "obrigatória" na ceia de ano novo. É símbolo dos milagres de Jesus, ou seja, seu consu-

mo é para pedir a proteção de Cristo durante o ano que está chegando.

Porco/Leitão: Esse animal está sempre andando e fuçando para frente, por isso, é visto como um animal de prosperidade. Além disso, seu alto teor de gordura também remete à fartura e riqueza.

Cordeiro: O cordeiro é um animal muito tradicional das ceias de Natal e Ano Novo, consumido há milhares de anos, é um animal muito apreciado no Oriente e aos poucos vem conquistando seu espaço na mesa dos brasileiros.

Romã: Símbolo de fartura, fertilidade e fecundidade. Ela é cultuada pelas antigas civilizações do oriente, uma planta mágica usada para atrair riquezas. Principalmente, se guardar sete sementes na carteira até a próxima virada de ano.

Trigo: Simboliza fartura, abundância e o desabrochar

de todas as possibilidades, por isso, o pão de trigo deve estar presente na mesa de ano novo e durante todo o ano.

Uva: É a fruta mais conhecida por trazer boa sorte no ano seguinte. Ela garante prosperidade e fartura de alimentos. O ritual assegura que é necessário comer 12 uvas, ou seja, uma para cada mês do ano.

Vinho: Por ser feito de uvas, já carrega em si uma significação positiva e otimista.

O que não comer na ceia de Ano Novo?

Para os supersticiosos, alguns alimentos remetem a más energias para o ano seguinte, por isso devem ser evitados. Confira:

Aves: Diferente da comemoração natalina, frango, peru, faisão ou qualquer outro tipo de ave deve ser evitado. Em virtude de as aves piscarem para trás, há a crença de que elas indicam retrocessos e atraso de vida, na dúvida, é melhor optar por outros tipos de carnes.

Frutas com espinhos: É melhor não estarem à mesa, pois segundo a superstição, os espinhos significam sofrimento, dificuldades e entraves.

Ciente dos alimentos ideais para a ceia, agora é só preparar uma mesa farta e convidar os amigos e familiares, afinal, quanto mais farta a mesa estiver, maior a prosperidade e fartura para o ano seguinte. Feliz 2023! (Fonte: Lucas do Rio Verde)



As aves devem ser evitadas porque piscam para trás o que significa retrocesso



Morder uma maçã bem vermelha à meia-noite simboliza sucesso e longevidade



O porco fuça para a frente por isso é visto como um animal de prosperidade

2023

≈ Bem-vindo ≈

Comece o ano economizando no Covabra!

Covabra
SUPERMERCADOS

Ofertas válidas para o dia 31/12/2022

 Azeite Carbonell Extra Virgem VD - 500ml OFERTA EXCLUSIVA CLIENTE R\$ 18,98	 Palmito Pote D'oro Juçara Rodela Vidro - 300g OFERTA EXCLUSIVA CLIENTE R\$ 9,49	 Azeitonas Gran Romano Verdes Fatiadas ou Sem Caroço Sachê - 120g OFERTA EXCLUSIVA CLIENTE R\$ 3,79	 Lasanha Petybon - 200g OFERTA EXCLUSIVA CLIENTE R\$ 3,49	 Lentilha Yoki - 500g OFERTA EXCLUSIVA CLIENTE R\$ 11,99	
Leve 6 Pague 5 OFERTA VÁLIDA APENAS PARA A LOJA FÍSICA Moça Lata - 395g UNID. R\$ 7,79 Nesta oferta a unid. sai por R\$ 6,49 Limite de 6 unid. por CPF.	 Bombom Ferrero Rocher - 150g OFERTA EXCLUSIVA CLIENTE R\$ 26,99	 Cereja cada 100g SUPEROFERTA R\$ 3,99	 Ameixa Cumbuca - 500g OFERTA EXCLUSIVA CLIENTE R\$ 4,99	 Linguiga Toscana Perdígão Na Brasa - kg OFERTA EXCLUSIVA CLIENTE R\$ 16,90	 Sorvete Nestlé Retro 1,5 Litro OFERTA EXCLUSIVA CLIENTE R\$ 18,90
 Fraldinha Bovina Resfriada Friboi Peça a Vácuo - kg OFERTA EXCLUSIVA CLIENTE R\$ 33,98	 Costela Bovina Resfriada kg OFERTA EXCLUSIVA CLIENTE R\$ 19,98	 Cerveja Black Princess Gold Long Neck 330ml OFERTA EXCLUSIVA CLIENTE R\$ 2,99	 Espumante Santa Colina Moscatel - 750ml OFERTA EXCLUSIVA CLIENTE R\$ 26,90	 Whisky Johnnie Walker Red Label 750ml OFERTA EXCLUSIVA CLIENTE R\$ 69,90	Leve 3 Pague 2 OFERTA VÁLIDA APENAS PARA A LOJA FÍSICA Vinho Chileno Paso de Los Andes - 750ml UNID. R\$ 35,85 Nesta oferta a unid. sai por R\$ 23,90

RIO CLARO - CHERVEZON:
Rua 6, nº 300 - Fone: (19) 3522-3070

RIO CLARO - JD. SANTANA:
Av. 24, nº 956 - Fone: (19) 3535-5400

OPORTUNIDADE!
LOCAÇÃO DE ESPAÇOS COMERCIAIS!
Empreendedores de Rio Claro
Instale sua loja junto ao Covabra

Agora as lojas Covabra de Rio claro aceitam o cartão **CONFARMA**

Parcele 3X sem juros

NOS RESERVAMOS O DIREITO DE LIMITAR A QUANTIDADE MÁXIMA DE PRODUTOS POR COMPRA / CLIENTE - FOTOS MÉRAMENTE ILUSTRATIVAS - NÃO VENDEMOS NO ATACADO - OFERTAS VÁLIDAS ENQUANTO DURAR O ESTOQUE - É PROIBIDA A VENDA À CRÉDITO OU ADOLESCENTE DE BEBIDAS ALCOÓLICAS, CONFORME LEI Nº 069 DE 13/07/1997 - *BEBA COM MODERAÇÃO, CONFORME O CÓDIGO BRASILEIRO DE AUTO-REGULAMENTAÇÃO PUBLICITÁRIA, DE 12/04/2003*

PLANTÃO POLICIAL

redacao@diario.com.br

Canil da GCM registra tráfico de entorpecentes no Arco-Íris

Na noite de quarta-feira (28), por volta das 21h36, a viatura do Canil da Guarda Civil Municipal (GCM), em patrulhamento pela Rua 3-C no Arco-Íris, próximo à quadra de esportes, local conhecido pela venda de entorpecentes, avistou um adolescente em atitude suspeita. Ele tentou fugir, porém não conseguiu e foi abordado pela equipe.

Com o garoto de 15 anos de idade foi encontrado R\$ 117,00 em dinheiro. Questionado pelos guardas, o adolescente informou que estava vendendo entorpecentes e ainda indicou onde estaria escondido outras drogas que estavam em uma praça próximo ao local da abordagem.

Os guardas fizeram vistoria na praça e encontraram 69 invólucros contendo uma substância aparentando ser maconha e 53 microtubos com substância análoga a cocaína. Diante dos fatos, o menor foi apresentado no plantão policial, onde a autoridade ratificou o BO/PC de natureza: Ato Infracional/Tráfico de Entorpecentes, sendo ouvido e liberado ao responsável. Os entorpecentes foram apreendidos. (Fonte: GCM)

Foto: Divulgação/GCM



Menor de 15 anos foi apreendido por tráfico de drogas

Guarda Civil localiza motocicleta roubada em Campinas

Na noite de terça-feira (27), por volta das 23h53, após denúncia anônima, a viatura 005 da Guarda Civil compareceu no bloco Itália do Jardim das Nações 2, onde havia uma motocicleta Honda/CB500X, da cor vermelha, que estava sem a placa e os espelhos retrovisores.

Realizada consulta através dos números do chassi, foi constatado que a moto havia sido roubada no município de Campinas. Diante dos fatos, a motocicleta foi levada ao plantão policial, onde foi registrado o BO/PC de Localização/Apreensão de Veículo. (Fonte: GCM)

Estado tem queda recorde de homicídios dolosos e roubos a banco em novembro

O estado de São Paulo zerou o número de roubos a banco pela primeira vez em 22 anos, além de atingir o menor patamar da série histórica nos casos de homicídios dolosos, em novembro. Também caíram os índices de estupro, roubos em geral e de carga no mês. Já no acumulado do ano, de janeiro a novembro, os latrocínios, roubos em geral, a bancos, de cargas e de veículos tiveram queda.

A análise dos dados criminais usa como referência o mês de novembro e os onze meses de 2019, período pré-pandemia em que não houve restrição da circulação das pessoas. Nos últimos dois anos, São Paulo viveu um período de grande isolamento social, causado pela pandemia do coronavírus, que impactou diretamente a dinâmica criminal.

Em 2020, a média de pessoas que permaneciam em suas casas, medida pelo Instituto de Pesquisas Tecnológicas (IPT), foi de 45%. Já em 2021, o número ficou em 42%. O índice de isolamento social, amplamente divulgado nos dois anos, foi calculado pelo IPT com base em informações sobre a movimentação de celulares, fornecidas pelas prestadoras de serviços de telecomunicação.

A taxa móvel de homicídios dolosos foi de 6,27 por 100 mil habitantes, no período de dezembro de 2021 a novembro de 2022. Com este número, os casos passaram, em novembro, de 246 para 218 boletins, queda de 11,4%. Atingiram assim, o menor patamar da série histórica, iniciada em 2001, sem contabilizar os anos de 2020 e 2021 afetados pela pandemia.

Os estupro caíram de 1.090 para 1.024 casos em novembro, queda de 6,1%. De janeiro a novembro, os índices de latrocínios reduziram 8,4%, de 166 para 152 boletins, este foi o menor registro da série histórica. Já no mês de novembro, o indicador cresceu de 14 para 17 casos. (Fonte: SSP)

Foto: Divulgação/SSP



A redução dos indicadores criminais é resultado da Operação Sufoço

Ano Novo deve levar 900 mil veículos para as estradas na região

(Divulgação)

Estimativa é da Eixo SP para os quatro dias da Operação Ano Novo; tráfego deverá ser mais intenso na volta



Divulgação

As festividades para a passagem de ano deverão levar para as estradas cerca de 900 mil veículos na região. A estimativa é da Eixo SP Concessionária de Rodovias que deu início à Operação Ano Novo nesta sexta-feira (30), e seguirá com o reforço para o atendimento ao usuário até na segunda-feira (2), à meia-noite.

A expectativa é que a movimentação mais intensa de veículos ocorra na volta do feriado. Por isso, a operação irá se estender até o fim da noite de segunda-feira. De acordo com o gerente de Operações, Paulo Balbino, muitos usuários que saíram de viagem para o Natal retornarão apenas após o Ano Novo, o que deverá deixar as estradas mais movimentadas no início do ano.

Durante o período de vigência da Operação Ano Novo, a Eixo SP reforçará suas equipes operacionais para manter a rapidez no atendimento aos usuários. In-

A expectativa é que a movimentação mais intensa de veículos nas estradas ocorra na volta do feriado

formações sobre as condições de tráfego serão exibidas nos painéis eletrônicos instalados ao longo dos 1.221 quilômetros sob responsabilidade da Concessionária. Serviços de guincho e equipes de resgate para atendimento pré-hospitalar estarão à disposição dos usuários. O serviço de atendimento poderá ser acionado pelo telefone 0800-170 8998.

Com mais veículos circulando nas rodovias, a concessionária recomenda cautela redobrada aos motoristas. Um ponto que sempre exige atenção é para o limite de

velocidade nas cabines de pedágio. A velocidade máxima permitida nas vias automáticas de cobrança é de 40 km/h. Trafegar acima deste limite gera multa. Os motoristas precisam ficar atentos também à distância do veículo que está à frente. O distanciamento diminui o risco de colisão, caso o veículo da frente fique preso na cancela.

Outro aspecto que precisa ser observado pra quem pretende pegar a estrada neste fim de ano é a revisão do veículo. Detalhes como o nível de óleo, de água, a calibragem dos pneus, as condições dos

faróis, entre outros itens importantes, não podem passar despercebidos. Durante a viagem, cuidados como o uso do cinto de segurança, não usar o celular enquanto dirige, respeitar o limite de velocidade e realizar ultrapassagens apenas em locais permitidos ajudam a garantir um passeio seguro.

Em razão do aumento do volume de tráfego, a execução de obras terá programação restrita e será realizada apenas em casos emergenciais e nas datas e horários em que o fluxo esteja com situação normalizada.

PM reforça segurança do Réveillon na Av. Paulista e na corrida de São Silvestre com 1.500 policiais

Foto: Divulgação/Governo de SP

Divulgação

A Polícia Militar empregará cerca de 1.500 policiais para manter a segurança e tranquilidade do "Réveillon na Paulista 2022" e da "97ª edição da Corrida Internacional de São Silvestre". Os eventos acontecerão nas regiões central e oeste da capital.

O trabalho policial começou às 22h de ontem (30), em preparação à corrida, e permanecerá até a madrugada do domingo (1º), enquanto o público do "Show da Virada" continuar na Avenida Paulista e arredores.

A PM atuará em conjunto com a Guarda Civil Metropolitana (GCM) em todo o período da operação. A Companhia de Engenharia de Tráfego (CET) interditou a Avenida Paulista na noite desta sexta-feira (30). E equipes de fiscalização da Subprefeitura Sé atuarão na apreensão de comércio irregular.

São Silvestre

Uma equipe de 620 policiais militares garantirá a segurança dos

atletas e do público nos 15 quilômetros de percurso da maratona. Além dos policiais do Comando de Policiamento de Área Metropolitana 1 (CPA/M), o efetivo contará com o apoio de equipes do Comando de Policiamento da Capital (CPC) de Trânsito (CP-Tran), do Choque (CPCHQ), da Aviação (CavPM) e do Corpo de Bombeiros (CCB).

Para auxiliar o policiamento ostensivo, o Centro de Operações da Polícia Militar (Copom) atuará na retaguarda com as imagens do programa Olho de Águia. Haverá também a instalação de cabines de operações e de uma Sala de Operações a partir das 05h do dia 31.

Show da Virada

No Réveillon da Paulista a previsão é que os shows comecem às 17h deste sábado (31) com a apresentação da cantora Fafá de Belém. E terminem às 02h de domingo (1º) com a apresentação da escola de samba Mancha Verde, a campeã do carnaval 2022 de São Paulo. A segurança do local contará com um efetivo de 629 policiais



A Polícia Militar empregará cerca de 1.500 policiais na segurança do Réveillon e corrida de São Silvestre

e 46 viaturas do Comando de Policiamento de Área Metropolitana 1 (CPA/M), do Batalhão de Ações Especiais (Baep), e do policiamento motorizado.

O evento será realizado na avenida Paulista, no trecho que vai da Avenida Brigadeiro Luiz

Antônio até a rua Bela Cintra, com palco montado entre as ruas Haddock Lobo e Bela Cintra. A previsão dos organizadores para este ano é de um público de um milhão de pessoas, que deve vir de todo o estado, de diversas regiões do país e até do exterior.

Noticias da PM



DICAS DE SEGURANÇA NO PERÍODO DE FÉRIAS

Atitudes simples podem evitar ocorrências de furtos e roubos no período de férias.

É preciso atenção com imóveis, nas ruas, na estrada e até com bagagens.

Uma das principais dicas é ficar atento aos cuidados necessários para reforçar a segurança do imóvel durante o período em que o local ficará vazio.

Sua casa

- dificulte possíveis ações de infratores. Coloque tranças e travas de segurança nas janelas e portas, de preferência na parte interna do imóvel;

- quando for realizar uma viagem demorada, peça a alguém conhecido e de confiança (vizinho ou parente) para visitar sua casa com o objetivo de demonstrar presença de pessoas. Peça para tirar as correspondências e limpar a frente da casa;

- procure conhecer os seus vizinhos, eles podem ser grandes aliados através de auxílio mútuo. Tenha o telefone deles e informe o seu para uma possível necessidade;

- nunca informe via sites de relacionamentos a sua intenção em viajar. Oriente seus familiares quanto a isto;

- se você mora em condomínio fechado

ou edifício, nunca deixe as chaves na portaria;

- próximo ao muro, não deixe objetos como escadas, cadeiras, tijolos empilhados, ou outro meio que facilite a entrada e saída de sua propriedade. Muitos arrombamentos ocorrem pelos acessos dos fundos da casa;

- desligue a campainha. Ela tem sido usada para certificar se há ou não alguém dentro da casa;

- evite deixar lâmpadas acesas durante o dia, isso indica ausência de pessoas no local; - procure carregar as malas e bagagens para o seu carro em horário de menor movimento na sua rua.

Cuidados pessoais

- não ande com todos os seus documentos ou todos os seus cartões de crédito;

- evite carregar bolsas ou sacolas grandes. Deve-se conduzi-las na frente do corpo e segurar bem as alças;

- informe a Polícia Militar, por meio do telefone 190, qualquer situação que você achar suspeita. Sua colaboração é importante;

- evite usar caixas eletrônicos em lugares isolados;

- carregue seu celular da maneira mais discreta possível, nunca no bolso de trás;

- não deixe objetos de valor dentro do veículo. O infrator pode danificar o veículo para tentar pegá-los;

- não estacione em lugares sem iluminação ou de pouco movimento;

- bebida e direção não combinam. É crime dirigir sob o efeito de álcool.

No local de passeio

- evite carregar muito dinheiro, joias, objetos de valor ou outra coisa que ostente valor econômico;

- não dê carona para estranhos, mesmo que seja hóspede do mesmo estabelecimento hoteleiro;

- evite caminhar nos horários em que não há movimento, principalmente em lugares desconhecidos. Procure andar acompanhado e evite ruas mal iluminadas;

- em caso de furto ou roubo de seu veículo, entre em contato o mais rápido possível com a Polícia Militar por meio do número 190 e informe o maior número possível de dados sobre ele (placa, cor, modelo, ano, outros).

Lembre-se: A prevenção é a melhor ferramenta. Em caso de emergência ligue 190 ou disque-denúncia 181.

EM CASO DE EMERGÊNCIA LIGUE 190 OU DISQUE - DENÚNCIA 181

#POLÍCIAMILITARS | #AFORÇAPÚBLICADESÃO PAULO
Comunicação Social do 37º BPM/1

"Nós, Policiais Militares, sob a proteção de Deus, estamos comprometidos com a Defesa da Vida, da Integridade Física e Dignidade da Pessoa Humana"

ANTENA LIGADA

redacao@diario.com.br

Governador e vice serão empossados pelo presidente da Alesp

A Assembleia Legislativa do Estado de São Paulo (Alesp) realiza a cerimônia de posse do novo governador e vice-governador eleitos, respectivamente Tarcísio de Freitas e Felício Ramuth, a partir das 9h deste domingo, dia 1º de janeiro. O evento será transmitido ao vivo pela Rede Alesp na TV, no Youtube e nas redes sociais a partir das 8h, com todas as informações, detalhes e preparativos.

A Sessão Solene de Posse -nome oficial da cerimônia- tem previsão de durar uma hora e meia, e será conduzida pelo presidente do Parlamento paulista, deputado Carlão Pignatari.

Outros parlamentares e autoridades do Estado (representantes da Justiça, das Forças Armadas, do município de São Paulo, entre outros) participarão da cerimônia, além de convidados e população.

A posse do governador pelo Legislativo estadual está prevista nos artigos 20 e 43 da Constituição Estadual, e também no artigo 28 da Constituição Federal. Ela acontece após conclusão regular das eleições pela Justiça Eleitoral e a diplomação dos vencedores. Tarcísio e Ramuth serão os 64º governador e vice-governador de São Paulo desde a formação da República, em 1889.

Foto: Reprodução/facebook



Tarcísio e Ramuth serão os 64º governador e vice de SP.

Prefeitura começa a cadastrar moradores no programa Rotas Rurais



A prefeitura de Rio Claro recebeu a documentação para implantação do programa Rotas Rurais, uma iniciativa do governo do estado de São Paulo e que agora está pronto para ser implantado na cidade. Esse projeto vai mapear os endereços e estradas rurais da cidade, criando endereços digitais, agilizando acesso a serviços como saúde, segurança e melhorando a logística do agronegócio.

O programa oferece um código, através de georreferenciamento, que pode servir como endereço para propriedades rurais, denominado ERD (Endereçamento Rural Digital), utilizando a tecnologia Plus Code do Google. Em todo o estado de São Paulo, o programa mapeou 57.275 km de vias e 288.499

propriedades rurais.

“O aplicativo passa a colocar a zona rural no mapa, beneficiando nossos produtores, que terão o endereço georreferenciado, a iniciativa dará cidadania e segurança para quem mora no campo”, concluiu o vereador Julinho Lopes (Progressistas), que vem trabalhando na implantação da plataforma em Rio Claro.

Para utilizar o programa, os proprietários rurais interessados devem se dirigir até o AgroFácil, localizado na Rua 3-A esquina com Avenida 40-A, no bairro Vila Alemã, de segunda a sexta-feira, das 7h às 11h e das 13h às 17h, portando documento pessoal com foto. O serviço é gratuito. Mais informações disponíveis pelo telefone (19) 3527-1428. (Fonte: Divulgação)

Santa Gertrudes recebe ônibus escolar do governo estadual

Na última terça-feira (27), o prefeito de Santa Gertrudes, Lázaro Noé da Silva (Gino), o diretor de Transportes Aginaldo Santos e o motorista José Ferreira dos Santos, foram até a cidade de Jundiá receber um ônibus escolar viabilizado pelo governo estadual.

O veículo tem capacidade para 45 passageiros, sendo apto a transportar pessoas com deficiência. De acordo com o governo do estado, o ônibus foi entregue

por meio de termo de cessão de uso ao município, sendo proveniente do programa Caminho da Escola, do FNDE (Fundo Nacional de Desenvolvimento da Educação).

“O transporte escolar é extremamente importante. Além de oferecer segurança e qualidade do transporte dos estudantes, reduz a evasão escolar. Agradeço o governo estadual por mais esta conquista”, destaca o prefeito Gino.

Foto: Reprodução/Facebook



Comércio de rua funciona neste sábado até as 15h

Lojas de rua atendem a população das 9 às 15 horas; estabelecimentos do shopping abrem das 10 às 18 horas neste sábado

Redação DRC

Atenção para o funcionamento do comércio de Rio Claro para quem ainda não fez as compras para a festa do Ano Novo. As lojas do comércio de rua funcionam das 9 às 15 horas neste sábado (31), segundo informado pelo Sindicato do Comércio Varejista e Lojista de Rio Claro (Sincomércio).

O comércio fecha no domingo, dia 1º de janeiro, e retoma atendimento na segunda-feira (2), das 12 às 18 horas. Na terça-feira (3), o horário de funcionamento volta ao normal, das 9 às 15 horas.

Por outro lado, os estabelecimentos do Shopping Rio Claro abrem das 10 às 18 horas neste sábado (31), véspera de Ano Novo. Portanto, os consumidores têm um pouco mais de tempo para fazer as compras de última hora, ou simplesmente fazer um “tour” pelas lojas e conferir as novidades.

As lojas do shopping tam-



Lojas de rua funcionam até as 15 horas neste sábado (31), véspera de Ano Novo

bém fecham no domingo (1º e reabrem na segunda-feira (2), das 13 às 22 horas. O horário de funcionamento volta ao normal a partir de terça-feira (3), das 10 às 22 horas.

Já o funcionamento dos supermercados depende do critério de cada loja, desde que respeite as regras da convecção coletiva de trabalho da categoria.

Poupatempo

Neste sábado (31) os postos do Poupatempo em todo o estado de São Paulo estarão fechados devido às comemorações de Ano Novo. As unidades reabrem a partir de segunda-feira (2) em seus horários habituais. Vale lembrar que o atendimento nas unidades é feito mediante agendamento obrigatório, gra-

tuito, pessoal e intransferível pelos canais digitais do programa.

O agendamento de data e horário para atendimento está disponível no portal (www.poupatempo.sp.gov.br), aplicativo Poupatempo Digital, totens de autoatendimento e no assistente virtual, chamado P, e no WhatsApp pelo número (11) 9.5220-2974.

Busca de roupas para a virada do ano movimentada as lojas

As roupas são o carro-chefe de vendas nessa época do ano devido à tradição de usar pelo menos uma peça nova na virada do ano

Redação DRC

A movimentação maior de consumidores na semana posterior ao Natal é de praxe devido à troca de presentes recebidos em 25 de dezembro. Porém os comerciantes aproveitam a ida dos consumidores às lojas para atraí-los para novas compras tendo como foco o Ano Novo. Vale tudo para conquistar o consumidor desde descontos e promoções, até facilitar o pagamento por meio de parcelamentos.

As roupas são o carro-chefe de vendas nessa época do ano devido à tradição de usar pelo menos uma peça nova na virada do ano. As vitrines são preparadas especialmente para a data com exibição de peças com as cores tradicionais do Réveillon. Cada uma tem um simbolismo, mas o branco ainda ganha a preferência.

Tradicionalmente, o branco é a cor mais usada na festa de Réveillon porque simboliza a



O branco ainda tem a preferência da maioria dos consumidores

paz. Essa será a aposta da rio-clarense Daniela Pereira, 32, que percorreu as lojas do Centro de Rio Claro nesta quinta-feira (30) em busca do look da virada. “Sempre passo de branco, não só por causa do significado, mas também porque a cor combina com tudo e pode ser usada de-

pois”, conta.

Neste ano, ela pretende combinar a cor com o amarelo que, segundo a crença, atrai dinheiro e prosperidade. “Sei que superstição de que a cor atrai dinheiro, mas não custa nada tentar, vai que acontece um milagre”, diz sorridente.

Branco e amarelo parecem dominar a preferência, mas a tradição de Ano Novo ainda tem outras cores: verde (saúde/esperança), vermelho (paixão), rosa (amor), azul (harmonia/confiança), prata (inovação/modernidade), lilás/roxo (transformação), laranja (energia/coragem) e dourado (elegância/riqueza).

“As pessoas estão procurando peças com as cores que tenham um significado que simbolize o que elas esperam para o próximo ano”, comenta a vendedora Eliane Almeida. Isso porque diz a tradição que a cor escolhida vai refletir aquilo que a pessoa espera para o novo ano.

Mas a superstição das cores vai além das roupas. O mercado tem à disposição dos mais supersticiosos acessórios, calçados, maquiagem e uma gama de outros produtos com as cores tradicionais do Réveillon. Ou seja, quem quiser pode se vestir da “cabeça aos pés” numa tentativa de atrair muita sorte e prosperidade para 2023.



O amarelo também tem grande procura para o Ano Novo

DESPORTES

Corpo de Pelé será velado na Vila Belmiro

Por Geraldo Costa Jr.

O Santos FC informou que o velório de Pelé será realizada no estádio Urbano Caldeira, na Vila Belmiro, a partir das 10 da manhã da próxima segunda-feira (2).

A cerimônia de despedida deve durar por 24 horas. Antes de seguir para o Memorial Necrópole Ecumênica, o cortejo deverá passar em frente à residência da mãe de Pelé, dona Celeste, que comemorou 100 anos de idade recentemente. Além de inúmeros fãs e torcedores, está prevista no velório a presença de personalidades da política, do esporte, da música e do cinema.

Édson Arantes do Nascimento, o Pelé, faleceu no hospital israelita Albert Einstein, em São Paulo, na tarde da última quinta-feira (29), aos 82 anos de idade, de falência múltipla de órgãos em decorrência de um câncer de cólon (intestino grosso), diagnosticado em 2021.

Pelé deixa a esposa Márcia e os filhos Kelly, Edinho, Jennifer, Flávia, Joshua e Celeste, além de netos.

Repercussão e homenagens pelo mundo

Ao tomar conhecimento da notícia, o mundo lamentou

a morte de Pelé, através dos órgãos de imprensa e das redes sociais. Em Brasília-DF, o presidente Jair Bolsonaro decretou luto oficial de 3 dias e a bandeira nacional foi hasteada a meio palmo nos prédios dos poderes constituídos da República. O Vaticano fez uma postagem no Twitter com fotos de Pelé, ao lado dos papas Paulo, João Paulo II e Bento XVI. A Nasa, agência espacial norte-americana publicou em site uma foto de uma galáxia espiral na constelação de Sculptor com as cores do Brasil. E até a banda de rock Megadeth prestou sua homenagem àquele que verdadeiramente foi um dos melhores para jogar um futebol bonito..

Corpo de Pelé permanecerá até segunda-feira (2) no hospital Albert Einstein em São Paulo



Lenda Pelé tem números impressionantes

Por Geraldo Costa Jr.

Ao longo de uma carreira de mais de duas décadas, iniciada no Santos em 1956 e concluída no New York Cosmos em 1977, Pelé obteve marcas incríveis, algumas inigualáveis até hoje. Confira

algumas delas:

77 gols marcados com a camisa da seleção, segundo a Fifa, e 95 pelas contas da CBF.

Mais jovem jogador a marcar gols em Copa do Mundo, aos 17 anos e 239 dias, na Suécia em 1958, na vitória por 1x0 contra País de Gales.

Mais jovem jogador a conquistar uma Copa do Mundo, aos 17 anos e 249 dias, também na Suécia em 1958.

1282 gols marcados na carreira.

26 títulos conquistados pelo Santos FC em 19 temporadas disputadas.

Pelé jogou em 66 países marcando gols em 54 deles.

Visitou 72 países e ca-

rimbou ao longo da vida 17 passaportes.

Foi 5 vezes campeão mundial de futebol como jogador, duas pelo Santos FC (1962 e 1963) e três pela Seleção Brasileira (1958, 1962 e 1970).

Ao todo, pela seleção brasileira, foram 10 títulos.

6 vezes campeão brasileiro e 10 vezes campeão estadual pelo Santos FC.

No Santos FC, Pelé conquistou um total de 48 títulos.

Pelo New York Cosmos foi campeão da Soccer League em 1977.

Em toda sua carreira Pelé disputou 1364 jogos, marcou 1282 gols, sendo 1091 pelo Santos FC, time que defendeu em 1.116 jogos.

Com a camisa da 10 seleção brasileira, Pelé disputou 113 jogos e marcou 95 gols.

Foto: Getty Images.



Pelé comemora seu gol na final contra a Itália na Copa de 1970 - Nasa homenageia o Rei.

Atendimento e produtos de qualidade! Combustível de qualidade e garantia para o seu veículo! Abasteça no Auto Posto San Marino, em rio claro, Rua 8 n 1225 Centro atendimento de SEGUNDA À DOMINGO DAS 6:00 ÀS 22:00 todos os dias Auto Posto San Marino o amigo do motorista!

AUTO POSTO SAN MARINO
SOB NOVA DIREÇÃO

DOMINGO MALUCO!!!
O combustível mais barato, com mais qualidade de Rio Claro

POSTO SAN MARINO
SUPER TROCA DE ÓLEO SAN MARINO

TUDO PARA SUA OBRA!

Rede Construção Vip

☎ 19 3523.6868
📞 19 9.9286.6911

RUA 5, 2322 - CENTRO

10 sem juros no cartão

✉ casaviprioclaro@hotmail.com

Variedades

Psicólogo rio-clarense cria museu em casa reunindo objetos raros e históricos

Espaço é bem mais que moradia particular. Sala de jantar, estar, escritório e garagem se transformam em um portal do conhecimento

Ramon Rossi

Quem passa pelo Santana, em Rio Claro, e observa do lado de fora uma casa de portão preto que parece comum como as outras, nem imagina que muro adentro existem tesouros em formas de conhecimento, num acervo montado pelo rio-clarense Delton Hebling Junior, de 65 anos.

Psicólogo e Coach por formação, o colecionador abriu as portas de sua casa ao Diário do Rio Claro para apresentar materiais raros, como quadros, esculturas, e também peças antigas como TVs, ventiladores, máquinas de escrever, máquinas fotográficas, termômetros, prensa, móveis e muito mais.

Esse museu particular é uma paixão que foi assimilada por seu avô Salomão, que sempre gostou de reunir objetos antigos. Hebling afirmou que foi oficialmente em 1985 que essa paixão aflorou. Na época, num restaurante dos Jardins, em São Paulo, ele conheceu uma artista plástica que o convidou para uma exposição. A partir disso começou a catalogar todos os objetos que possuía.

“Meus amigos visitavam meu apartamento e achavam muito interessante. Foi aí que comecei a descobrir novas lojas de antiguidades, mas não as caríssimas, e sim os brechós. Eu era praticamente um consumidor

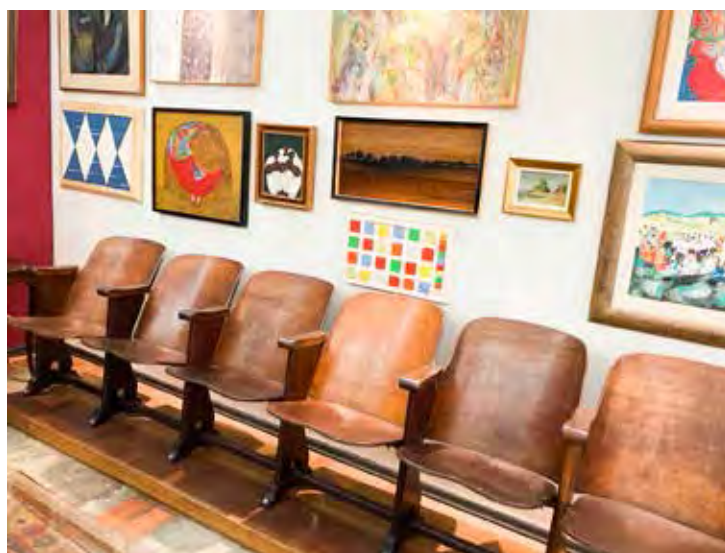

Cadeiras do cine Excelsior

frequente. Depois me casei, minha esposa também curti muito e acabou sendo uma grande diversão para nós”, explicou.

Cadeiras do Cine Excelsior e outras relíquias

A coleção começa a chamar atenção deste repórter já na sala de estar, onde as cadeiras vieram no extinto Cine Excelsior - o

primeiro cinema de Rio Claro. A última exibição foi em 1997 com o filme ‘Nirvana’. Na época, Marco Antônio, o filho mais velho de Nico Padula, atribuiu o fechamento à televisão, que teria afastado as pessoas das telonas.

No finalzinho dos anos 30, Nico Padula, um simpático e competente alfaiate, teve uma



Pequena coleção de máquinas fotográficas



O psicólogo rio-clarense Delton Hebling Junior, de 65 anos, tem um museu particular em casa

ideia brilhante e decidiu abrir as portas do primeiro cinema da cidade. Não demorou muito e os resultados desta empreitada foram surgindo com a ampliação do espaço como o Cine Excelsior II (no mesmo espaço), o Cine Teatro Variedades (na Rua Seis) e o Tabajara (na Rua Um), este último, popular entre os mais ‘saidinhos’ por exibir durante anos, apenas os filmes de conteúdo erótico entre outros em sua grade de programação final.

O início dos anos 90 não foi nem um pouco fácil para os empresários do ramo e muitos outros cinemas fecharam suas portas. O cine Excelsior I encerrou as atividades em julho

de 1997 e o meses depois o mesmo ocorreu com o Excelsior II. Quem passa hoje pela Rua Quatro, em frente ao Jardim Público, não encontra mais nenhum vestígio desse passado glorioso. A edificação na região central, deu lugar a uma grande loja de departamentos.

Continuando na sala, outro objeto de encher os olhos é um pote Lalique original dos anos 1920, seguido de um tapete do século 19, saca-rolhas para abrir vidros de remédios, rádios antigos e dos anos 60, vitrola suíça que substituiu os gramofones, presente de Rubens Foot Guimarães - que dá nome à Escola Agrícola de Rio Claro, uma prensa original,

além de um balde que os agueiros deixavam com água limpa e potável nas casas.

As peças mais antigas da coleção são um tapete caucasiano e uma máquina fotográfica Kodak de 1913. “O tapete caucasiano veio com a minha família da Síria, no final dos anos 1800 e a máquina fotográfica comprei na Feira do MASP (Museu de Arte de São Paulo)”, recordou.

O colecionador disse que boa parte da coleção de objetos, ele ganhou de amigos ou é herança de família. Os demais foram comprados em galerias ou leilões e muitos em brechós da Bela Vista, na capital paulista.

Ele explica também como cuida do acervo. “Eu não restauro, mas sempre procuro quem faça. Por aqui todos ajudam na limpeza e manutenção das peças até minha esposa Nair e meu filho Daniel. É uma espécie de ritual. Precisa ser feito nos mínimos detalhes para conservar tudo e dá um trabalhão”, citou.

Alguns objetos ajudam Hebling a recordar o seu passado. Por exemplo, o primeiro brinquedo de sua mãe, a dona Alzira, um fogãozinho de lata. Há também uma pasta de couro de seu pai, Delton, com seu nome gravado. E, ainda, a luminária da escrivaninha do consultório original de seu sogro, que é dentista, bem como cabos de guarda-chuvas de sua avó.

“É uma delícia ter essas peças. Minha mãe nasceu em 1925, época desse fogãozinho. É bem antigo. Essas peças da família são muito bacanas. Literalmente é uma volta ao passado. E ao bom passado da minha família”, disse.



Jarro com bacia onde meu pai e tios tomavam banho quando bebês



Um dos primeiros modelos de chuveiro elétrico do Brasil



Balde onde os agueiros distribuíam água potável



Antena de rádio, feita em RC pela família Calil



Fogão de Lata - primeiro brinquedo de minha mãe. Tem mais de 95 anos

7 mall

O novo endereço do seu negócio.

☎ 19 3597-2800 | verdeplanrc | Av 05, nº 575 - Centro
verdeplanempreendimentos.com.br

ESTRUTURA COMPLETA EM LOJAS PARA LOCAÇÃO.

PÉ DIREITO ALTO

ESPAÇO DIFERENCIADO

ESTACIONAMENTO PRÓPRIO

LOCALIZAÇÃO PRIVILEGIADA

VERDEPLAN
EMPREENHIMENTOS E PARTICIPAÇÕES

FALE AGORA COM NOSSOS CORRETORES:

☎ 19 99675 8156

pappo



ARIES (23/3 A 20/4)

Aumente a sintonia com a sabedoria espiritual e termine o ano com fé e confiança no futuro.



TOURO (21/4 A 20/5)

A fé moverá montanhas nesta fase de mudanças e de liberdade.



GÊMEOS (21/5 A 20/6)

O poder do amor derrubará barreiras, julgamentos e preconceitos.



CÂNCER (21/6 A 21/7)

Programação saudável, novas amizades, empatia nos relacionamentos e segurança marcarão o encerramento do ano.



LEÃO (22/7 A 22/8)

Sabor de aventura, sonhos de mudanças, proximidade com os filhos e segurança nas relações colorirão esta passagem de ano.



VIRGEM (23/8 A 22/9)

Pessoas queridas se farão presentes por vídeo-chamadas, mensagens e surpresas gostosas nesta passagem de ano.



LIBRA (23/9 A 22/10)

Conversas inspiradoras, palavras carinhosas e clima divertido manterão o astral em alta nesta passagem de ano.



ESCORPIÃO (23/10 A 21/11)

Família em segurança, presentes e conquista financeira anunciam uma passagem de ano animada, com muitos motivos para comemorar.



SAGITÁRIO (22/11 A 21/12)

O dia será de muitas emoções e trocas carinhosas. Com Lua e Marte em seu signo, carisma, otimismo e motivação não faltarão hoje.



CAPRICÓRNIO (22/12 A 20/1)

Os sonhos estarão em destaque. Clima descontraído e carinhoso com a família, mensagens animadas e surpresas gostosas anunciam momentos mágicos nesta passagem de ano.



AQUÁRIO (21/1 A 19/2)

O carinho de amigos de longa data e também o espaço para novas conexões animarão o clima nesta passagem de ano.



PEIXES (20/2 A 20/3)

Algo maior se desenhará para o futuro nesta passagem de ano. Espere por sucesso dos empreendimentos, projeção na carreira e estabilidade financeira.



GATO DE BOTAS 2: O ÚLTIMO PEDIDO

Animação - Livre - Duração: 100 min
Sala 1: 3D - Dublado
Seg., Ter., Qua.: 14h
Sala 4: 2D - Dublado
Seg., Ter., Qua.: 15h10 - 17h30
Sala 5: 2D - Dublado
Seg., Ter., Qua.: 14h10 - 16h20

Qui., Sex., Seg., Ter., Qua.: 16h15 - 20h10

Sala 2: 3D - Dublado
Qui., Sex., Seg., Ter., Qua.: 15h15 - 19h15

Sala 3: 2D - Dublado
Qui., Sex., Seg., Ter., Qua.: 14h30 - 18h40

Sala 4: 2D - Dublado
Qui., Sex., Seg., Ter., Qua.: 19h45

AVATAR: O CAMINHO DA ÁGUA

Aventura/Fantasia - 14 anos - Duração: 195 min

TERRIFIER 2

Terror - 18 anos - Duração: 135 min
Sala 5: 2D - Dublado
Qui., Sex., Seg., Ter., Qua.: 18h30 - 21h15

RESUMO DAS NOVELAS

MAR DO SERTÃO

Candoca vai embora entristecida com a mentira de Tertulinho, que fica atormentado. Tereza coloca Nivalda e Latifa para trabalhar na casa de Candoca.

vestiga, com a ajuda de Rico, se Danilo já usou a carteira Arrais. Ítalo consegue instalar o microfone na casa de Rômulo.

TRAVESSIA

Olímpia convida Cotinha para passar o Ano Novo em Vila Isabel. Dina avisa a Ari que Chiara viajou. Núbia repreende Ari.

CARA E CORAGEM

Alfredo afirma que continuará sendo pai de Sossô. Rebeca questiona Danilo sobre a renovação da carteira Arrais.

PALAVRAS CRUZADAS DIRETAS
www.coquetel.com.br
© Revistas COQUETEL
Crossword puzzle grid with clues and solutions.

MAIS NOVO CENTRO COMERCIAL DE RIO CLARO
VERDE PLAN
AV. 5, 575 - RIO CLARO
99675-8156 | 3597-2800

DIÁRIO DO RIO CLARO
UM DOS JORNAIS MAIS TRADICIONAIS DO BRASIL
ENTRA EM UMA NOVA ERA!
MUITO MAIS CONTEÚDO

CLASSIFICADOS

EMPREGOS

IMÓVEIS

VEÍCULOS

GERAL

SERVIÇOS

ALIMENTAÇÃO

TORTAS/DOCES/SALGADOS

ROCAMBOLES: frango c/ catupiry, presunto, queijo, calabresa, esfiha, lasanha, maionese light, cuscuz (frango, sardinha), panquecas, várias carnes recheadas, ROCAMBOLE DOCE, etc. Tudo feito c/ óleo girassol, Molico desnatado, Sal Marinho, etc. Ac/ encomendas p/festas em geral. 3534-0245 AUGUSTA. (002575)

QUER VENDER?
19. 3524-3122

GERAIS

ESTERCO DE VACAS

Entrega domicilio. 3533-8645 / 9.9749-2850 Whatts. (002572)

TERRA PREPARADA

Vasos e Jardins. F: 3533-8645 / 9.9749-2850. (002573)

DINHEIRO

Crédito Pessoal; Financiamento de Veículos; Empréstimo p/ aposentados do INSS. CITY CRED-Rua2, 1021.3524-6384. (002578)

ÓLEO DE COZINHA

Na pia nem pensar... Óleo usado é para reciclar! Verde Resíduos. F: (19)3527-1125. (002579)

LEILÃO DE CENTAVOS
CADASTRE-SE E GANHE 10 LANCES WWW.LANCESRC.COM.BR (002597)

AULAS E CURSOS

SALÃO ESCOLA BELINHA
COIFFEUR. Estamos com as matrículas abertas para o ano 2022. As matrículas feitas até 30 de novembro terá o desconto de 20% para 2022. Técnicas novas e precisas para o ensino de cabeleireiros, método de cortes atualizados, também temos aperfeiçoamentos e cursos só de cortes. Endereço: Av. 08 n° 520 Ruas 05 e 06 Centro. F: 3524-7605 e 9.9709-8389. (002581)

APTO. ALUGA-SE

QUITINETEMARROCOS
Santana e Vila Alemã (Próximo Unesp), 2dorms, garagem. 3534-9550/9.8171-0010. (002577)

BELEZA E SAÚDE

ATENÇÃO: ABELINHA
CABELEIREIROS, está com atendimento no salão somente com hora marcada. Nosso atendimento é técnico e atualizado em qualquer procedimento capilar. Venha nos conhecer! Av. 08 n° 520 Ruas 05 e 06 Centro. F: 3524-7605 e 9.9709-8384. (002582)

FESTAS E EVENTOS

ALUGO CHÁCARA P/FESTAS
Com piscina, churrasqueira, campo de futebol, vôlei de areia. Ligue: 3534-7842/3524-4054. (002583)

MOTOS

MOTOS PEÇAS 14

Tudo p/ sua moto. Oficina especializada em Multimarcas, Box rápido e revisão completa. Disk resgate F: (19) 3534-4499 / Watts (19) 7418-7035. (002580)

SALAS COMERCIAIS

ALUGO SALÃO COMERCIAL
AVENIDA 8, 185 (RUAS 2 E 3) CENTRO F: (19) 992735847 (002598)

SERVIÇOS

LÉO RASPATACOS

Restauração de piso de madeira. F: / 99767-7296 e 997356766. (002574)

QUER VENDER?
19. 3524-3122

AGENDAMENTO DO INSS

Anexamos docs. no INSS, Imposto de Renda. Nos procure! Ajudaremos você. F: 3557-2865/3557-7706 PREVIDENCE. (002576)

QUER VENDER? 19 3524.3122

TRANSPORTES

ATENÇÃO PEQUENOS FRETE
Fones: 3523-7240 / 99665-4256 / WhatsApp: 98289-3470. (002584)

PRESERVE A NATUREZA - PLANTE UMA ÁRVORE

ANTONIO CARLOS PICCOLO
CORRETOR DE IMÓVEIS
CRECI 11.549
Rua 9, 948 - Centro - CEP 13.508.145
Fone (19) 3524.2370 - 3524.2922
Email: piccoloc@tamil.com
www.piccolocimoveis.com.br
Econ. Antonio Carlos Piccolo
Economista - CORECON 6.488
Assessoria Financeira e Econômica
TRADIÇÃO DESDE 22/08/1977

PRECISAMOS DE CASAS PARA ALUGAR
PARA ALUGAR

Ref. 344 - R\$ 600,00 - APTO. NO CONDOMINIO JD. PAULISTA Rua 30, 97 - Bloco 7 Apto 11 Gar., 2 dor. Sala, banh. Coz. lavand.

Ref. 330 - Salão comercial Rua 6, 2680, - ALTO DO SANTANA salão, WC e Hall

Ref. 297 - Apto. Edif. CONDOR, Rua 6, 751 - CENTRO 2 salas, Coz. Banh. 3 Dorm. Sendo 1 suite, Lavand. Apto. WC.

PARA ALUGAR OU VENDER:
Ref. 316 - SALÃO COMERCIAL c/1.090 m2, AV.3, 464 CENTRO

CHACARA EM ANALÂNDIA 2.732 m², c/ córrego nos fundos.

PARA VENDER

CASA Rua 8, CENTRO abrigo, sala, copa, banheiro, Coz. Jd. Inverno, 3 dorm. Banh. Edic. Lavand. desp.

CASA Rua 12-A, 1226 VILA NOVA garagem, 2 dorm. 1 suite, Sala, coz. banh.

SOBRADO COMERCIAL Rua 7, SANTANA SOBRADO Ótima localização

CASA Av. 54, 2429 BAIRRO JD. PAULISTA 2 dorm. sala.coz.WC.quintal

DESPACHANTE SÉRGIO

Automóveis, caminhonetes, ônibus, micro-ônibus, motos e similares

Mês	Janeiro
Parcela FINAL DA PLACA	1ª PARCELA OU COTA ÚNICA C/ DESCONTO DE 3%
Placa	Vencimento
Final 1	11/01/23
Final 2	12/01/23
Final 3	13/01/23
Final 4	16/01/23
Final 5	17/01/23
Final 6	18/01/23
Final 7	19/01/23
Final 8	20/01/23
Final 9	23/01/23
Final 0	24/01/23

SEU DOCUMENTO ESTÁ ATRASADO???
No Despachante Sérgio você parcela a documentação em até 12 vezes no cartão de crédito - Aproveite!
(Sob Consulta no Cartão)



19 3534-5966

Rua 10 n°399 (C/ Av. 15) - São Benedito

A **Verde Plan** tem o empreendimento que combina com a **realização dos seus sonhos.**



VERDEPLAN
EMPREENDIMENTOS E PARTICIPAÇÕES

O melhor momento é agora!

☎ 19 3597-2800 | 📍 verdeplanrc
verdeplanempreendimentos.com.br
Av 05, n° 575 - Centro





O DELAY AINDA É UM PROBLEMA NO DIA A DIA DAS TVS

Na Copa do Mundo que passou, verificamos que o delay ainda é um obstáculo a ser superado e agora para a televisão como um todo. Em algumas raras ocasiões, ele chega a

ser pequeno, quase imperceptível, mas em outras continua muito grande, algumas vezes superando até a marca de 30 segundos. Quando há exclusividade, tudo bem passa ba-

tido, mas em se tratando de coberturas especiais, como foi a competição no Catar, com as transmissões por canais da TV aberta, paga e streaming, foi possível estabelecer com-

parações. E o pior é que nem sempre as diferenças foram as mesmas entre eles. Um perfeito quebra-cabeça, porque existiram variações bem importantes. Aquele que se apresentou mais rápido em um determinado momento, foi mais lento em outro e assim por diante.

O grande desafio, que já há algum tempo foi imposto, é torná-lo cada vez menor ou definitivamente acabar com ele. Uma disputa que está em jogo, mas sem qualquer prognóstico até agora.

do espaço, foi feito um apelo para que as irmãs Simone e Simaria repensem e, num futuro próximo, voltem a cantar juntas. Elas se completam.

Placar de momento

Hoje, só na observação, a gente verifica um comportamento bem diferente das duas. Enquanto a Simone está bem envolvida com a carreira solo, lançando disco e, inclusive, fazendo shows, a irmã Simaria, todos os dias, só desfila nas redes sociais. Faz delas uma passarela meio que tentando mostrar seus encantos. Tudo bem, também. É a escolha de cada uma.

Destaque

“Vai na Fé”, com estreia próxima na Globo, faixa das 19h, já tem em Carolina Dieckmann um dos seus principais destaques. E não somente pela sua volta às novelas, mas pelo trabalho nas gravações, como uma advogada, Lumiar, metódica e pragmática. Tudo que a Carolina não parece ser. Em todo caso.

Reservado

Walcyr Carrasco tem o jeitão dele e tem que ser respeitado. Não deixa de responder o que

BATE-REBATE

- Estreia do programa do Fábio Porchat na RTP, de Portugal, foi confirmada para maio...
- ... Serão oito edições no total.
- Atenção: já existe um movimento muito forte em torno do Mundial de Clubes...
- ... Tem gente da Globo praticamente morando na porta da FIFA...
- ... Aliás, a ordem interna é não perder essa parada de jeito nenhum...
- ... Um Real Madrid e Fla-

mengo, segundo a sua direção, não é todo dia que acontece, ainda mais na disputa de um título.

- Hoje, mesmo sendo um sábado, é o último dia de contrato do Rafael Cortez com a TV Cultura...
- ... O programa dele, “Matéria Prima”, um dos destaques da programação deste ano, vai sair da grade. Ou não terá novas edições.
- ... Assim como outros, por causa dos cortes no orçamento da emissora.

lhe é perguntado, mas economiza nas palavras. Raramente extrapola o limite de uma ou duas. Nunca foi diferente.

Invulnerável

Sabe-se, no entanto, que mesmo econômico desse jeito, com os mais próximos Walcyr

Carrasco não está escondendo sua alegria com o elenco de “Terra Vermelha”, próximo trabalho da Globo na faixa das 21h. Entre os tantos, vai contar com Tony Ramos, Glória Pires, Cauã Reymond, Fernanda Montenegro e Agatha Moreira, naturalmente. E fora esses todos, Tatá Werneck.



Ninguém no desvio

É bom verificar que o mercado, especialmente o de atores, soube se enquadrar rapidamente em uma nova situação. No instante em que os contratos de longa duração foram se tornando mais raros, cresceram as oportunidades de trabalho nas produtoras de conteúdo.

Muito natural

Toda mudança, independentemente do tamanho, num primeiro momento, sempre dá um susto e gera alguma insegurança. No que diz respeito ao mercado de atores, o fechamento de uma porta se deu quase que ao mesmo tempo em que outras se abriram. No plural mesmo. Idem, na mesma data, para os autores.

Olha um caso

Leticia Spiller: frequentou a Globo desde menininha e tornou-se atriz de vários sucessos. Ficou muitos anos lá. Agora, à disposição do mercado, não para de receber convites. Um atrás do outro.



Leticia Spiller

Por exemplo

“Cidade Invisível”, da Netflix, está entre os próximos trabalhos da Leticia Spiller. E num papel meio que desafiador: uma velha bruxa, que passa a noite

como um passarinho. Marco Pigossi e Alessandra Negrini também estão no mesmo elenco.

Interessante isso

Dia desses, aqui neste sagra-



Tony Ramos

CRECI - 034719-J

VERDEPLAN

EMPREENDIMENTOS E PARTICIPAÇÕES

VALORES SUJEITOS A ALTERAÇÕES

VENDE

CÓDIGO 8868 - 3 dormitórios, sendo 1 suíte, sala de estar, wc social, cozinha, lavanderia, área de luz e garagem para 2 carros Ville I - Rio Claro/SP - Valor Venda: **R\$420.000,00**

CÓDIGO 9122
Galpão 300,00 M2, contendo recuo para carros, 2 Wc's, cozinha, área de luz. Avenida 14 Nº 2237, Jardim São Paulo - Rio Claro
Valor: **R\$835.000,00**

CÓDIGO 9084 - Recepção, 5 salas, 3 wc's, cozinha com arm. emb., área externa com churrasq., lavanderia e garagem para 4 carros. Santa Cruz- Rio Claro/SP - Valor Venda: **R\$850.000,00**

CÓDIGO 9121
Galpão 300,00 M2, contendo recuo para carros, escritório, mezanino, 2 Wc's, cozinha, área de luz. Avenida 14 Nº 2227, Jardim São Paulo - Rio Claro
Valor: **R\$835.000,00**

CÓDIGO: 7456 - Galpão com 1.318,20m² Taquaral- Campinas/ SP
Valor Venda: **R\$5.000.000,00**

CÓDIGO 6951 - 2 dormitórios, sala de estar, cozinha, wc social, lavanderia, pequeno quintal e garagem para 2 carros. Cidade Jardim- Rio Claro/SP - Valor Venda: **R\$280.000,00**

CÓDIGO: 1001
Galpão 600,00 M2, contendo recuo para carros, mezanino, 4 Wc's, cozinha, área livre com churrasqueira. Jardim São Paulo - Rio Claro
Valor Venda: **R\$1.500.000,00**

CÓDIGO 15744 - Área de 55.000,00m² Jardim Santa Cecília- Limeira/SP - Valor Venda: **R\$60.000.000,00**

ALUGA

CÓDIGO: 6165
RUA 14 - Salão com 600,00m², 2 wc's, cozinha, escritório e recuo para carros. Consolação- Rio Claro/SP
Valor Locação: **R\$18.888,89**

CÓDIGO 7042
Terreno com 749,00m² Consolação- Rio Claro/SP Valor Locação: **R\$3.111,11**

CÓDIGO 1001
Galpão 600,00 M2, contendo recuo para carros, mezanino, 4 Wc's, cozinha, área livre com churrasqueira. Jardim São Paulo - Rio Claro Valor: **R\$11.111,11**

CÓDIGO 9084
Recepção, 5 salas, 3 wc's, cozinha com arm. emb., área externa com churrasq., lavanderia e garagem para 4 carros. Santa Cruz- Rio Claro/SP
Valor: **R\$4.444,44**

CÓDIGO: 7456
Galpão com 1.318,20m² Taquaral- Campinas/ SP
Valor Locação: **R\$33.333,33**

Código 8262
ÁREA TERRENO: 4.269,12 M2 - ÁREA CONSTRUIDA: 2.513,00 M2 - Centro- Rio Claro - Valor Locação: **R\$77.777,78**

CÓDIGO: 7291
Galpão com 370,00m², com 2 escritórios, 2 wc's. Centro- Limeira/SP
Valor Locação: **R\$16.666,67**

Código 8442
SALA COM APROXIMADAMENTE 82,00M², WC E COZINHA - Centro- Rio Claro - Valor Locação: **R\$666,67**

CÓDIGO 9121
Galpão 300,00 M2, contendo recuo para carros, escritório, mezanino, 2 Wc's, cozinha, área de luz. Avenida 14 Nº 2227, Jardim São Paulo - Rio Claro/Valor: **R\$4.777,78**

CÓDIGO 9122
Galpão com 300,00m², 2 wc's e cozinha. Jardim São Paulo- Rio Claro/SP - Valor Locação: **R\$4.777,78**

AV. 5, 575 RIO CLARO
www.verdeplanempreendimentos.com.br

VERDEPLAN

EMPREENDIMENTOS E PARTICIPAÇÕES

☎ 19 **3597-2800**

☎ 19 **99675-8156**