137 anos

DIÁRIO DO RIO CLARO

2º século

O Arquivo Histórico da Família Rioclarense - Fundado em 1º de setembro de 1886

Nº 11.325 - Sexta-feira, 19 de abril de 2024 - R$ 2,00

SAÚDE

Sábado tem vacinação contra gripe em Rio Claro

Rio Claro realiza neste sábado (20) o segundo plantão de vacinação contra a gripe. Dez unidades de saúde estarão com as salas de vacinas abertas das 8h30 às 15h30. A Fundação Municipal de Saúde reforça que todos que pertencem aos grupos prioritários devem tomar a dose contra a gripe o quanto antes. Nesta campanha de vacinação o município aplicou 15.661 doses da vacina. Entre os idosos, a cobertura vacinal está em 21,67%; nas crianças de 6 meses a 6 anos, 10,22%. **Página 3**

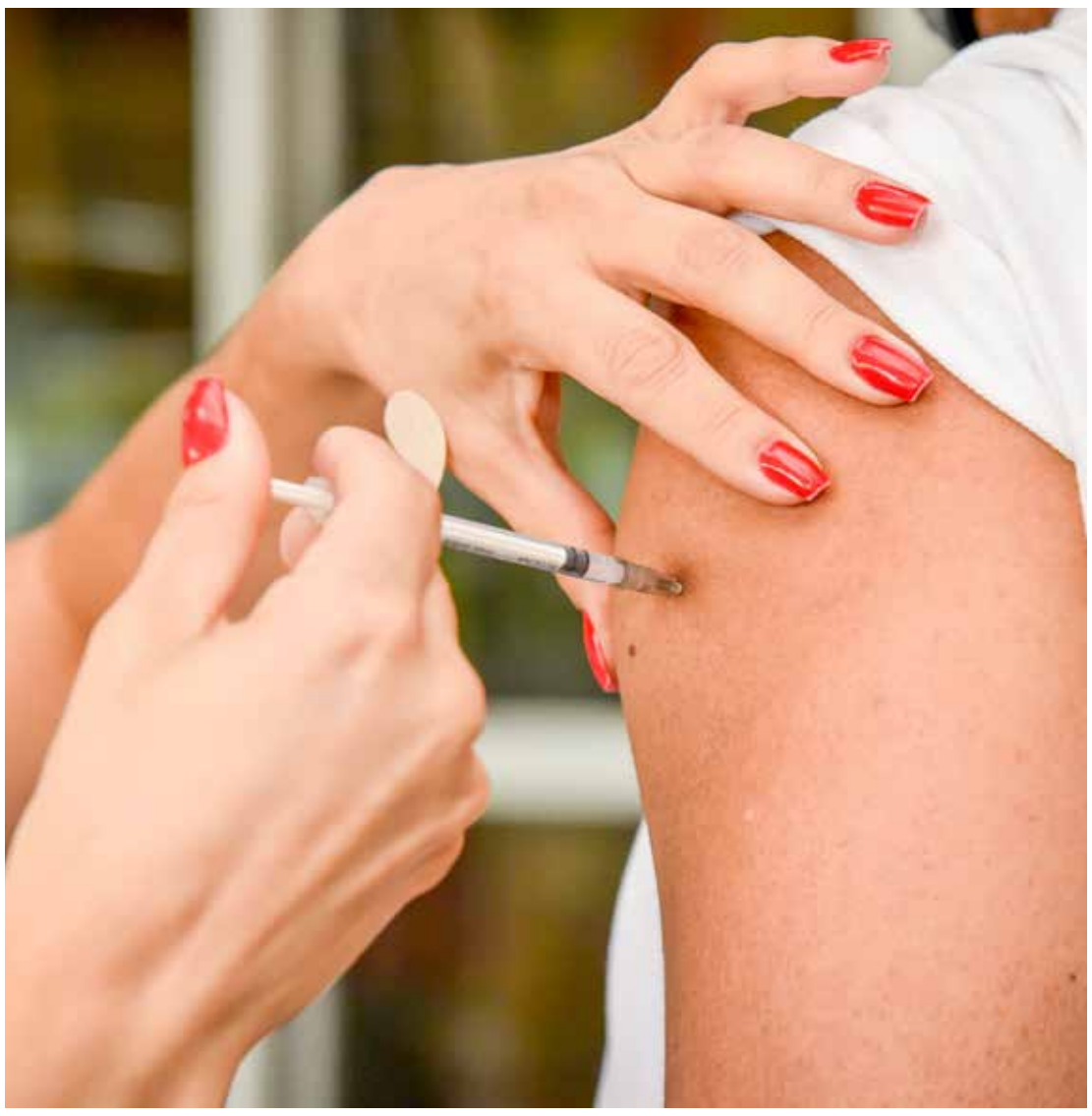

ABRIL VERDE

Campanha incentiva a prevenção a acidentes

O Abril Verde é a campanha de conscientização sobre saúde e segurança no trabalho. O movimento visa incentivar a prevenção de acidentes e doenças relacionadas ao trabalho. A campanha é realizada no mês em que se comemora o Dia em Memória da Vítimas de Acidentes e Doenças Relacionadas ao Trabalho. Dados do MTE apontam que em 2022, o número total de acidentes de trabalho no Brasil foi de 612,9 mil. Rio Claro registrou 2.816 acidentes de trabalho no ano passado. **Página 3**

PM prende dois por receptação e tráfico de drogas

Na madrugada desta quinta-feira, dia 18, policiais apreenderam um indivíduo por receptação e prenderam outro por tráfico de drogas em Rio Claro. **Página 6**

Idosa denuncia caso de racismo no B. do Estádio

Uma idosa registrou na Polícia Civil de Rio Claro um boletim de ocorrência por preconceito de raça e cor. As ofensas teriam sido proferidas por um vizinho. **Página 6**

TREINAMENTO

GCM e Defesa Civil fazem curso de tripulação em barco. Página 7

EDUCAÇÃO

SP vai usar IA para elaborar aulas digitais da rede pública. Página 2

Sesi recebe show em homenagem a Amy Winehouse

O grupo Body and Soul celebra a música da cantora e compositora Amy Winehouse. A apresentação acontece no Sesi Rio Claro no dia 26/04, sexta-feira, às 20h. **Página 7**

Foto: Paulino Melo

PAULISTA SUB-20

Velo Clube e Rio Claro FC se enfrentam no Benitão

Em jogo válido pela 2ª rodada do Campeonato Paulista Sub-20, Velo Clube e Rio Claro se enfrentam na tarde desta sexta-feira (19) no estádio Benito Agnello Castellano, às 15h. Na rodada de abertura da competição, o Velo Clube venceu o São Carlos F.Ltda fora de casa por 4 a 0. Já o Rio Claro FC ficou no empate de 1 a 1 com a Ferroviária, no Schmidtão. **Página 4**

Copa Sementes do Amanhã será disputada em Rio Claro. Página 4

Foto: Reprodução/Rede Social

Niltão Lopes no Beer Club Bar

Nesta sexta (19) a partir das 18h tem Inauguração do Beer Club Music Bar sob nova direção. O espaço terá música ao vivo com o cantor Niltão Lopes apresentado as melhores da MPB e do samba, com excelente cardápio de deliciosas porções, além da cerveja geladíssima, caipirinha e ótimos drinks. Confira esse e outros eventos para o fim de semana na coluna Sassaricando, e faça a sua programação. **Página 9**

Stock Car volta a acelerar no fim de semana com a etapa de Interlagos

Após uma passagem conturbada pelo Velocitta, com a corrida principal sendo adiada para junho por causa da chuva, a Stock Car Pro Series volta a acelerar neste fim de semana em Interlagos. A programação tem início hoje, quando ocorrem dois treinos livres. A corrida será domingo (21). **Página 8**

Foto: Divulgação

STOCK CAR

Felipe Massa busca manter os bons resultados

Vencedor da corrida sprint, Felipe Massa saiu da segunda etapa no Velocitta comemorando a liderança do campeonato, mas chega à terceira etapa em Interlagos em sexto, devido à suspensão temporária dos pontos da sprint no Veloccita. Segundo ele, nada muda e expectativa é buscar os melhores resultados possíveis nas duas corridas em Interlagos. **Página 8**

VELOCITTÁ

Casagrande discorda da suspensão de pontos da sprint. **Página 8**

NOTAS RÁPIDAS

redacao@diariodorioclaro.com.br

São Paulo vai usar IA para elaborar aulas digitais da rede pública

O governo de São Paulo planeja utilizar inteligência artificial, como o ChatGPT, para a elaboração de aulas digitais ofertadas aos alunos da rede pública de ensino. O governador Tarcísio de Freitas disse que a ferramenta será um "facilitador" na produção das aulas, e negou que irá substituir o papel do professor em sala de aula. "Acho que as ferramentas estão aí e a gente tem que usar a tecnologia para facilitar a nossa missão. A gente não pode deixar de usar a tecnologia por preconceito, por qualquer razão. Obviamente, tem que usar a tecnologia com parcimônia, tem que usar com todas as reservas que são necessárias", disse o governador ao participar de evento na quarta-feira (17). Segundo ele, os conteúdos a serem elaborados pela inteligência artificial terão de passar pelo aval dos professores antes de serem entregues aos estudantes. (Fonte: Governo de SP)

PREVISÃO DO TEMPO

↑ 27º

↓ 14º

CHUVA 0%

0 mm

► **Trânsito liberado.** O trecho da Avenida Visconde do Rio Claro entre a Avenida 32 e a Rua 2 foi liberado no início da tarde desta quinta-feira (18) pela prefeitura de Rio Claro. O local ficou interditado para obras de microdrenagem. De acordo com a Secretaria de Mobilidade Urbana e Sistema Viário, com a liberação do trânsito, os tempos dos semáforos naquele trecho da Visconde e na Rua 2 também voltam ao normal.

► **Novas obras.** A prefeitura de Rio Claro fará novas obras de microdrenagem na Avenida Visconde do Rio Claro, uma das principais do município. A próxima intervenção está programada para começar na segunda-feira (22) no trecho da Visconde entre a Avenida 28 e a Rua 1. Durante os trabalhos esse segmento ficará interditado para o trânsito de veículos que seguem em direção ao Lago Azul. Enquanto durar a interrupção, os condutores que trafegarem pela Visconde no sentido Rua 14-Lago Azul deverão desviar pela Avenida 28, fazendo conversão à direita na Rua 1 e retornar à Avenida Visconde.

► **Desconto na fatura.** A BRK em Santa Gertrudes está promovendo uma iniciativa que visa tornar a experiência dos seus clientes ainda mais conveniente e vantajosa. Agora, é possível receber a fatura de água e esgoto diretamente por e-mail. Clientes que optarem por cadastrar a fatura digital terão um desconto de R$ 20,00 na conta quando o pagamento for realizado pela primeira vez por meio do aplicativo RecargaPay, conforme regulamento da campanha. A troca de recebimento físico da conta para o e-mail é muito simples e fácil. Basta acessar a Minha BRK (www.minhabrk.com.br) e fazer o pedido. Com a solicitação finalizada, o envio da próxima fatura já será para o e-mail cadastrado.

► **Bolsas para músicos.** Reconhecido como o maior e mais tradicional evento de música clássica da América Latina, o Festival de Inverno de Campos do Jordão chega à sua 54ª edição em 2024. Parte fundamental do festival é seu módulo pedagógico, que neste ano oferecerá até 137 bolsas de estudo integrais a jovens músicos brasileiros e estrangeiros. As inscrições poderão ser realizadas das 10h do dia 29 de abril até as 23h59 do dia 6 de maio, exclusivamente on-line, no site do festival. O evento, que acontecerá de 29 de junho a 28 de julho, é realizado pela Fundação Osesp e pelo governo do estado de São Paulo. Neste edital, são 119 bolsas para instrumentistas, 6 para regentes, 6 para piano e 6 bolsas para violão.

► **Licenciatura em Pedagogia.** Foram prorrogadas, até 22 de abril, as inscrições para pessoas interessadas em ingressar no curso de graduação gratuito em Licenciatura em Pedagogia na modalidade a distância do sistema Universidade Aberta do Brasil (UAB), em parceria com a Universidade Federal de São Carlos (UFSCar). São oferecidas 650 vagas. O valor da taxa de inscrição é R$ 85 e as aulas começam no segundo semestre deste ano. Todo o processo é feito por meio eletrônico e acontece pelo site www.ingresso.ufscar.br.

HÁ 50 ANOS NO DIARIO DO RIO CLARO

● **DIA 19 DE ABRIL DE 1974**

As Manchetes que foram destaque no Diário há 50 anos!

diario do rio claro

Autoridades falarão sobre «Socorro e Atendimento aos Acidentados do Tráfego Rodoviário»

Supremo expõe urgência na reforma judiciária

Para as crianças da Vila Wenzel

20%, a mais no salário mínimo a partir do dia 1.o de maio

FATOS da CIDADE

3.a Vara da Comarca volta a ser insistida pelo Dep. José Felicio Castellano

Departamento de Geologia da FAFI promove amanhã seminário

Prefeitura Municipal de Rio Claro

Prefeitura Municipal de Rio Claro

► **Supremo expõe urgência na reforma Judiciária.** Na visita que fez ao Supremo Tribunal Federal, o presidente Ernesto Geisel ouviu do ministro Eloy da Rocha, presidente daquela Corte, que existe necessidade "premente e inadiável de se realizar a reforma ampla e global" da Justiça do Brasil.

► **20% a mais no salário mínimo a partir do dia 1.o de maio.** Em sua chegada a São Paulo, o Ministro Mário Henrique Simonsen, da Fazenda, fez declarações dizendo que o salário mínimo vigente em todo país, será reajustado na base de 18 a 20% a partir de 1.o de maio.

► **3.a Vara da Comarca volta a ser insistida pelo Dep. José Felício Castellano.** A 3.a Vara da Comarca de Rio Claro, já está criada, mas até os dias presentes, não se cogitou sobre sua instalação. Os trabalhos cresceram muito no Fórum local, exigindo que mais uma Vara venha a funcionar, permitindo maior distribuição aos trabalhos.

O original desta edição está disponível para consulta no Arquivo Público Municipal, mediante agendamento. Conheça todo o acervo permanente do Arquivo, que abriga as edições impressas do Diário.

ADILSON ROBERTO GONÇALVES

O colaborador é pesquisador da UNESP-Instituto de Pesquisa em Bioenergia adilson.goncalves@unesp.br

UTILITARISMO DA EDUCAÇÃO

O chamado Novo Ensino Médio que está em discussão no Congresso Nacional parte de premissas equivocadas. Do que não era para ter sido alterado em 2017, querem agora fazer um remendo. Os tais itinerários formativos não funcionaram e as mudanças foram impostas, sem a necessária ampla discussão, como é exigido em assunto tão complexo e essencial, tal qual é a educação. Mas, como sempre, a discussão possui viés político que se impõe ante a real necessidade de realizar aprimoramento na educação de nossos jovens.

A Folha de S. Paulo, por exemplo, em pesquisa recente, baseia sua conclusão de que os alunos aprovam a mudança na preferência de apenas 8% do alunado que conhece a proposta como se fosse o interesse da maioria. Sim, pois, se 92% sequer conhecem o que será modificado na educação, como podem opinar? No mais, o ensino técnico integrado ao ensino médio, sempre apontado como uma das soluções, já é a realidade dos Institutos Federais, excelência na educação, que terão mais 100 unidades, conforme anunciado recentemente e objeto de artigos anteriores (o mais recente foi "Política industrial e a educação técnica", 1/3).

Um triste aspecto envolvido na educação que paira sobre essas discussões enviesadas ainda é seu utilitarismo. Simon Schwartzman defendeu explicitamente o utilitarismo da educação no artigo "Inflação de diplomas" no Estadão (12/4), ou seja, que o aprender é apenas para produzir. Schwartzman ameniza a questão no final do texto, mas como uma concessão: diz que a educação pode servir também para adquirir cultura e entender melhor o mundo. Vindo de um sociólogo, é espantoso! O próprio estudo do IPEA (Instituto de Pesquisa Econômica Aplicada), mencionado pelo autor, mostra que, se ainda há 20% de subqualificados – os que possuem qualificação abaixo da exigida para determinada função produtiva –, é porque o interesse do mercado não são competências, mas, sim, produtividade dentro da lógica capitalista. Se não investir no nível superior, como ele prega, quem serão os professores necessários para melhorar a educação básica?

Outra falácia é querer transformar desempregados e os que não estudam em empreendedores de ocasião, ou empreendedores forçados. Eu também vendi coisas na rua e não me via como autônomo, empreendedor, mas, sim, em transição para uma ocupação melhor. Fazia pela subsistência, sem florear ou glamorizar. O estudo me deu uma profissão, não a árdua sobrevivência para fechar as contas do mês. Isso ajudou na construção da vida, sem dúvida, mas a dignidade do trabalho se dá pelo que se escolhe fazer, não por imposição. A internet é pródiga em falsos pressupostos de que os jovens poderão ser donos dos próprios narizes bastando ser coach, influencer, youtuber e outros rótulos exóticos e em outra língua. Ser rico como o Elon Musk, pensam muitos de nossos alunos do ensino médio, vejam só! Há também os que admiram os donos do tráfico e líderes milicianos. Deve ser por isso, a natureza de ter criminosos em alta conta é semelhante.

DR. JOSÉ ROBERTO TEIXEIRA LEITE

O colaborador é cirurgião dentista e coach e escreve às sextas-feiras.
E-mail: *pnljoseli@gmail.com*

MONTANHAS NÃO CONSEGUEM SE ENCONTRAR JAMAIS

Muita gente vive reclamando de que não conseguem relacionar muito bem com as pessoas que convivem no trabalho, na família, nos clubes de serviço e nas religiões que praticam. Vivem isoladas e pouco participam de outras atividades sociais. É como se estivessem fora da "caixa", como estranhos no ninho.

O mundo está apresentando esta faceta para a nossa sociedade, relacionando-se mais nas redes sociais, seguindo pessoas que mais os impressionam e lhes causam inveja e que nem as conhecem pessoalmente. A realidade é apresentada através dos carros importados, festas e encontros, viagens afrodisíacas, amores só de fachadas, um mundo virtual bem distante da realidade em que se vivem.

Um grave problema é que essas pessoas na maioria das vezes se tornam arrogantes de difíceis de lidar. Ficam tão obcecadas pelo sucesso que acabam perdendo a sua identidade de ser elas mesmas, tudo que vestem e usam tem que ser de grife, mesmo nem gostando muito disso. Pura ilusão. Não conseguem fazer uma amizade duradoura e sincera porque não conseguem ser eles mesmos.

Vou tentar colocar essa abordagem de um jeito um pouco diferente. Já lhe contei a estória do sábio que foi procurado por um homem que não conseguia fazer muitas amizades? Não? Pois é, certa vez um homem muito orgulhoso procurou um sábio para ajudar-lhe a fazer amigos, eis que isso era muito difícil para ele.

- Me diga, sábio. Eu sou perfeito, inteligente e majestoso, então por que ninguém se aproxima? Por que não consigo fazer e conservar amigos? O sábio aproxima-se dele, olha-o bem dentro de seus olhos e responde: - Os homens podem encontrar-se, não as montanhas. - Não compreendi, mestre. O que tem a montanha a ver comigo?

- É bem simples, meu caro. Quando um homem se considera, sinceramente, um ser humano puro e simples e com o outro acontece o mesmo, então é natural se encontrarem. Porém, se um deles se considera uma altíssima montanha e o outro pensa o mesmo, jamais se encontrarão. Montanhas podem ser altas, mas não conseguem se encontrar jamais. E como se costuma dizer: o semelhante atrai o semelhante. O que você está atraindo para sua vida? Pense nisso!

DIÁRIO DO RIO CLARO
O ARQUIVO HISTÓRIO DA FAMÍLIA RIOCLARENSE
137 ANOS
PUBLICADO DESDE 1886
CNPJ 44.666.899/0001-51
WWW.J1DIARIO.COM.BR

Balcão/Assinatura ....(19) 3524-3122
Comercial ....(19) 9.9962-9786
Redação ....(19) 9.9905-5745
Para receber o jornal digital ....(19) 9.8891-2309

REDAÇÃO, PUBLICIDADE, TESOURARIA, ASSINATURAS
AVENIDA 5, NÚMERO 575, CENTRO

Edison Cortez
Correspondente internacional

adjoriBR JORNAIS DO INTERIOR
CNJI CADASTRO NACIONAL DE JORNAIS DO INTERIOR
PERIODICIDADE VERIFICADA EM BRASÍLIA CNJI 0253

Local

Abril Verde: campanha incentiva a prevenção a acidentes e doenças ligadas ao trabalho

Rio Claro registrou 2.816 acidentes de trabalho no ano passado, sendo 1.760 típicos e 1.056 de trajeto. Governo lançou campanha de conscientização que segue até dezembro

Redação DRC

Foto: Cottonbro Studio/Pexels

Acidentes de trabalho causam ferimentos que exigem tratamento médico e afastamento do emprego

O Abril Verde é a campanha de conscientização sobre saúde e segurança no trabalho. O movimento visa incentivar a prevenção de acidentes e doenças relacionadas ao trabalho. A campanha é realizada no mês em que se comemora o Dia em Memória da Vítimas de Acidentes e Doenças Relacionadas ao Trabalho, em 28 de abril.

De acordo com a Previdência Social, foram notificados 7.506.055 acidentes de trabalho entre 2011 e 2022 no Brasil. Dados divulgados pelo MTE (Ministério do Trabalho e Emprego) apontam que em 2022, o número total de acidentes de trabalho no Brasil foi de 612,9 mil. Esse número corresponde a uma média de 69 acidentes por hora ou 1,15 acidente por minuto.

Grande parte desses acidentes tem vítimas fatais. Conforme o MTE, do total de acidentes registrados em 2023, 2.538 resultaram em mortes de trabalhadores e quase 19 mil incapacitações permanentes. Entre 2016 e 2022, 15,9 mil pessoas morreram no Brasil em acidentes do trabalho, segundo informações do Anuário Estatístico de Acidentes de Trabalho. Conforme o levantamento, houve um aumento de 25,4% nos óbitos no período: saltaram de 2.265, em 2016, para 2.842, em 2022 - o último ano com dados consolidados.

Nos municípios, os dados são computados pelo Cerest (Centro de Referência em Saúde do Trabalhador). Conforme Paula Navas, que coordena o Cerest Rio Claro, o município registrou 2.816 acidentes de trabalho no ano passado, sendo 1.760 típicos e 1.056 de trajeto.

Acidentes típicos são aqueles que ocorrem no desenvolvimento das atividades laborais no ambiente de trabalho ou a serviço deste. Por outro lado, os acidentes de trajeto são as ocorrências registradas no deslocamento da residência para o trabalho e vice-versa.

Em 2020, foram 1.271 registros de acidentes de trabalho e 2.381 em 2021. Segundo o Cerest, até fevereiro deste ano, Rio Claro registrou 176 acidentes de trabalhado: 122 típicos e 54 de trajeto.

Campanha

O ministro do Trabalho e Emprego, Luiz Marinho, lançou nesta quinta-feira (18), em Brasília, a Campanha Nacional de Prevenção de Acidentes do Trabalho 2024 (Canpat) com o tema Segurança em Máquinas e Equipamentos. O objetivo da ação é conscientizar empresas e trabalhadores sobre a importância da segurança e da saúde no ambiente de trabalho.

A Canpat ocorre até dezembro em todo país, com a realização de eventos e atividades. Em Rio Claro, aula de Lian Gong será realizada na próxima quarta-feira, dia 24, no prédio da Filarmônica na Rua 5 com Avenida 5, Centro. A atividade tem início às 8 horas com participação gratuita e aberta para a comunidade.

Rio Claro faz plantão para vacinar contra a gripe nesse sábado

Divulgação

Rio Claro realiza neste sábado (20) o segundo plantão de vacinação contra a gripe. Dez unidades de saúde estarão com as salas de vacinas abertas das 8h30 às 15h30. A Fundação Municipal de Saúde reforça que todos que pertencem aos grupos prioritários devem tomar a dose contra a gripe o quanto antes.

Nesta campanha de vacinação o município aplicou 15.661 doses da vacina. Entre os idosos, a cobertura vacinal está em 21,67%; nas crianças de 6 meses a menores de 6 anos, 10,22%; gestantes, 4,90%; e puérperas, 2,18%.

No sábado a vacinação será nas unidades de saúde dos bairros: Wenzel, Vila Cristina, Terra Nova, Bonsucesso, Ajapi, Guanabara, Jardim Progresso, Bela Vista, Jardim Brasília e Santa Elisa.

Além da vacina contra a gripe, as pessoas também poderão aproveitar para colocar em dia demais vacinas do calendário. A vacina da gripe é uma das medidas de prevenção mais importantes para proteger contra a doença e tem como objetivo reduzir internações, complicações e mortes por conta da doença, além de diminuir sobrecarga nos serviços de saúde.

DEsportes

Velo Clube renova com 7 jogadores do atual elenco para 2025

Geraldo Costa Jr.

Já visando a temporada do próximo ano, o Velo Clube renovou contrato com 7 atletas da vitoriosa campanha no Paulistão Série A2. Como o Velo Clube não disputará a Copa Paulista, porque estará totalmente focado nas adequações que se fazem necessárias no estádio Benito Agnello Castellano para a disputa do Paulistão Série A1 de 2025, os atletas que renovaram o seu vínculo foram emprestados.

Conforme o presidente Reginaldo Breda, em entrevista para o jornal Diário, publicada na edição de ontem (18), a ideia é que o time mantenha uma base com jogadores já identificados com o Velo Clube e a sua filosofia de trabalho.

O goleiro Gabriel Félix e o volante Mateus Norton, destaques do Rubro-Verde na conquista do título da Série A2 vão jogar a Série D do Campeonato Brasileiro pelo Manauara EC de Manaus. O zagueiro artilheiro Júlio Vaz vai defender o EC Água Santa de Diadema, também no Brasileiro Série D, a exemplo do lateral esquerdo Léo Campos, que está indo para o Cianorte-PR e do atacante Lucas Duni, emprestado para o Treze de Campina Grande-PB. Já o meia atacante Felipinho, transferiu-se, também por empréstimo, para o Ferroviário AC-CE.

Foto: @carol_custanari

Camisa 10 Felipinho renovou com o Velo para 2025

PAULISTA SUB-20

Velo Clube e Rio Claro se enfrentam no Benitão

Em jogo válido pela 2ª rodada do Campeonato Paulista Sub-20, Velo Clube e Rio Claro se enfrentam na tarde desta sexta-feira (19) no estádio Benito Agnello Castellano, às 15 horas.

Na rodada de abertura da competição, o Velo Clube venceu o São Carlos F.Ltda fora de casa por 4x0, gols de Thiago Timbó (2), Rodrigo e Tales. Já o Rio Claro FC ficou no empate de 1x1 com a Ferroviária, no estádio Schmidtão. O gol do Azulão foi marcado por Emanoel.

Além de Velo Clube x Rio Claro, jogam pelo Grupo 4, 1ª. fase, as equipes da Ferroviária x XV de Jaú, na cidade de Matão, e Taquaritinga x São Carlos, em Taquaritinga, ambos os jogos com início às 15 horas.

Na classificação do Grupo 4, Velo Clube e XV de Jaú lideram com 3 pontos ganhos. Em segundo lugar estão empatados Rio Claro e Ferroviária com 1 ponto ganho. As equipes do São Carlos e do Taquaritinga, que ainda não pontuaram, dividem a lanterna da competição.

Foto: Paulino Melo

Velo x Rio Claro, às 15h, pelo Paulista Sub-20, no Benitão

Copa Sementes do Amanhã será disputada em Rio Claro

Geraldo Costa Jr.

O esportista rio-clarense Geraldo Gandolpho anuncia para este domingo (21), na cidade de Rio Claro, a realização da Copa Sementes do Amanhã, categorias Sub-8, Sub-10, Sub-12 e Sub-14.

Serão 38 equipes na disputa. Os jogos começarão às 8 horas e terão duas sedes: O Grêmio Recreativo da Cia Paulista, no bairro Santa Cruz e também a Arena Cidade Nova FC, no tradicional bairro da Cidade Nova, ambos em Rio Claro. Conforme Geraldo Gandolpho está prevista a presença de observadores das equipes da Red Bull, Bahia EC e São Paulo FC, que estarão de olho no desempenho da garotada.

"O torneio, sem dúvida, é uma grande oportunidade para os garotos que estiverem bem preparados serem observados por profissionais que tem por objetivo a descoberta de futuros craques para o futebol brasileiro e mundial", destaca.

Gandolpho explica ainda que, as 38 equipes que disputam o torneio estarão representando as cidades de São Carlos, Hortolândia, Americana, Guaxupé, Poços de Caldas, Jaú, Capivari e Rio Claro.

Ao todo, entre atletas, dirigentes e profissionais das comissões técnicas, as delegações irão reunir cerca de 700 pessoas. Espera-se, segundo Geraldo Gandolpho, um público total de 2000 pessoas participando do evento.

A categoria Sub-8 será disputada pelas seguintes equipes: São Caetano de Rio Claro, Escolinha CSU Mitiko Nevoeiro de Rio Claro, Tik Tak Poços de Caldas, Batista de Itapira, Clube Santa Fé de Itapira, Salesianos/Chuteira de Ouro de São Carlos.

A categoria Sub-10, reúne os times: São Caetano de Rio Claro, Futness Rio Claro, Guarda Bacana Rio Claro, Tik tak Poços de Caldas, Clube Santa Fé de Itapira, Caiçara Futebol Clube de Jaú, CAPM de Guaxupé, Salesianos/Chuteira de Ouro de São Carlos, Projeto Menino do Futuro de Capivari "A", Batista de Itapira, Projeto Base Jardim das Flores Rio Claro e Projeto Menino do Futuro "B" de Capivari.

Formada por 12 equipes, a categoria Sub-12 terá os seguintes times: São Caetano de Rio Claro, Futness Rio Claro, Guarda Bacana Rio Claro, CT Athenas de Poços de Caldas, Caiçara Futebol Clube de Jaú, Clube Santa Fé de Itapira, CAPM de Guaxupé, Salesianos/Chuteira de Ouro São Carlos, Canarinho de Hortolândia, Batista de Itapira, Projeto Base Jardim das Flores Rio Claro, Projeto Menino do Futuro de Capivari.

Com 8 equipes em disputa, a categoria Sub 14 será disputada pelas equipes: São Caetano de Rio Claro, Guarda Bacana Rio Claro, Caiçara Futebol Clube Jaú, Risoleta FC de Americana, CT Athenas de Poços de Caldas, EC Jardim das Flores Rio Claro, Salesianos/Chuteira de Ouro São Carlos, Canarinho de Hortolândia.

Também está prevista a presença da réplica da taça de campeão do Campeonato Brasileiro Série A2 2023, conquistado pela Sociedade Esportiva Palmeiras.

Copa Sementes da Amanhã - Divulgação oficial

Já era! São Paulo demite técnico Thiago Carpini

Mal futebol e duas derrotas no Brasileirão, os motivos da queda

Geraldo Costa Jr.

Foram 18 jogos, 7 vitórias, 6 empates e 5 derrotas. Este, o saldo da breve passagem de Thiago Carpini à frente do comando técnico do São Paulo FC.

A derrota para o Flamengo por 2x1, fora de casa, pela segunda rodada do Brasileirão nesta quarta-feira (17), esgotou a paciência da diretoria do Tricolor que já vinha nada satisfeita com o trabalho do técnico. Para o lugar de Carpini assume interinamente a equipe do São Paulo, o auxiliar técnico permanente do clube, Milton Cruz.

Aos 39 anos, e considerado um dos técnicos mais promissores entre os emergentes do futebol brasileiro, Thiago Carpini marca sua passagem pelo Tricolor Paulista com o título da Super Copa do Brasil, conquistado sobre o arquirrival Palmeiras. Sob o comando de Carpini, o São Paulo conseguiu também quebrar o tabu de jogos sem vitórias sobre o Corinthians, atuando na casa do adversário.

Em 19º. lugar na tabela de classificação, sem somar pontos ainda, após duas rodadas, o São Paulo volta à campo pelo Brasileirão no próximo domingo (21), contra o Atlético-GO, às 18h30, em Goiânia.

Romário está de volta aos gramados!

Aos 58 anos, o "Baixinho" vestirá a camisa do América-RJ

Geraldo Costa Jr.

Acredite, leitor! O tetracampeão mundial com a seleção brasileira na Copa de 94 e um dos artilheiros mais letais da história do futebol brasileiro e mundial tendo ultrapassado a marca de 1000 gols, enquanto profissional, Romário, o Baixinho, está inscrito no BID (Boletim Informativo Diário) da CBF pelo América-RJ que irá disputar a Segunda Divisão do Campeonato Carioca.

Romário, porém, fará apenas amistosos pelo América, clube para o qual foi eleito presidente, em fevereiro deste ano. Nestas partidas, ele estará em campo ao lado seu filho Romarinho que integra o elenco profissional do América.

Um dos clubes mais bem sucedidos do futebol carioca em décadas passadas, o América vive nos últimos tempos, um período de ostracismo, que parece sem fim. A esperança do torcedor do alvirrubro carioca é que a presença de Romário, dentro e fora de campo, mude esse cenário para melhor.

Foto: Arthur Lyrio

Romário com a camisa do América-RJ clube que preside e pelo qual irá jogar

Brasileirão Série B começa com 3 partidas

Geraldo Costa Jr.

O Campeonato Brasileiro Série B começa nesta sexta-feira (19) com a realização de 3 partidas. Dois jogos envolvendo times paulistas começam às 19 horas. Em Ribeirão Preto, o Botafogo recebe o América-MG e em Novo Horizonte, jogam Novorizontino x CRB-AL. Um pouco mais tarde, às 21h00, Operário-PR x Avaí-SC estreiam na competição, jogando no estádio Germano Kruger, em Ponta Grossa.

Vale destacar que, este ano, a exemplo do que ocorrerá na Série A, não haverá pausa no campeonato da Série B para a disputa da Copa América no período de 20 de junho a 14 de julho, nos Estados Unidos. O Brasileirão Série B que inicia hoje, termina em 26 de novembro, e será disputado em pontos corridos por 20 times, com jogos de turno e returno.

FUTEBOL EUROPEU

Ronald Araujo lança livro e lamenta expulsão contra o PSG

Jogador do Barcelona, lamentou o lance em que ele sofreu a expulsão, mas diz que o foco passou a ser o clássico de domingo próximo contra o líder do campeonato

Eduardo Sócrates Bergamaschi

Uma iniciativa solidária de quarenta jornalistas esportivos de toda a Espanha, mostra o lado humanitário do esporte.

Já em sua 19ª edição o "Relats Solidaris de l'Esport" (Relatos Solidários do Esporte), é um livro onde se relata diferentes histórias do esporte e dos esportistas.

Este livro é patrocinado sempre por esportistas e este ano tem o patrocínio de Cristian Stuani, capitão do Girona FC e por Ronald Araujo do Barcelona.

Com a venda do livro levanta-se fundos que são revertidos à Fundação de Oncologia Infantil Enriqueta Villavecchia, que trata crianças com câncer e outras doenças graves há 35 anos.

Na última segunda-feira o livro foi apresentado em Girona por Stuani e ontem, quinta-feira, 18/04, em Barcelona por Ronald Araujo.

Araujo foi protagonista de um lance que mudou a partida entre Barcelona x PSG, ao ser expulso, fazendo com que a história do jogo mudasse totalmente. Isto porque o Barcelona vencia o jogo por 1 x 0 e após esse fato tudo mudou e o PSG fez 4 gols vencendo e eliminando o Barcelona da Champions League.

"Estou triste com a eliminação, como todos os culés, tínhamos a classificação nas mãos. A jogada é fortuita, está 50 a 50, se ele não apitar não acontece nada, se ele apitar tem que me expulsar, mas estou triste", disse Araujo, que agradeceu aos culés que o incentivaram.

Apontado pelo companheiro de equipe Ilkay Gündogan, como culpado pelo resultado, o uruguaio usou de diplomacia e educação em sua resposta.

"Tenho códigos e valores que acredito que devem ser respeitados", disse.

Depois, mudou de assunto e falou sobre o clássico do próximo domingo, onde o Barça tem a obrigação de vencer para que seja mantida as chances de título de La Liga, onde o Real Madrid acumulou até aqui 8 pontos de vantagem sobre o Barça.

"Sabemos que temos uma missão importante no domingo contra o nosso grande rival. Temos a chance de nos classificar na Liga e vamos dar tudo de nós no domingo. Temos chances e temos que lutar até o fim. Vamos vencer e cortar pontos, é o torneio que nos resta".

Foto – Getty Images

Expulsão de Araujo mudou a história do jogo contra o PSG

Classificação do Campeonato Espanhol antes da 32ª Rodada

Pos	Equipes	PTS	JG	V	E	D	GP	GC
1	Madrid	78	31	24	6	1	67	20
2	Barcelona	70	31	21	7	3	62	34
3	Girona	65	31	20	5	6	63	39
4	Atlético Madrid	61	31	19	4	8	59	36
5	Athletic Bilbao	57	31	16	9	6	51	29
6	Real Sociedad	50	31	13	11	7	45	33
7	Valladoli	47	31	13	8	10	34	32
8	Betis	45	31	11	12	8	38	37
9	Villareal	39	31	19	9	12	49	54
10	Getafe	39	31	9	12	10	37	43
11	Osasuna	39	31	11	6	14	36	44
12	Las Palmas	37	31	10	7	14	29	35
13	Sevilla	34	31	8	10	13	39	44
14	Alaves	32	31	8	8	15	26	38
15	Mallorca	31	31	6	13	12	25	36
16	Rayo Vallecano	31	31	6	13	12	25	38
17	Celta	28	31	6	10	15	33	46
18	Cadiz	25	31	4	13	14	21	41
19	Granada	17	31	3	8	20	32	60
20	Almeria	14	31	1	11	19	30	62

Jogos da próxima rodada dos campeonatos espanhol, inglês e italiano

La liga - Espanha

19/04	Athletic Bilbao	x	Granada
20/04	Celta	x	Las Palmas
20/04	Rayo Vallecano	x	Osassuna
20/04	Valencia	x	Betis
20/04	Girona	x	Cadiz
21/04	Getafe	x	Real Sociedad
21/04	Almeria	x	Villareal
21/04	Alavés	x	Atletico Madrid
21/04	Real Madrid	x	Barcelona
22/04	Sevilla	x	Mallorca

Italiano

19/04	Genoa	x	Lazio
19/04	Cagliari	x	Juventus
20/04	Empoli	x	Napoli
20/04	Verona	x	Udinese
21/04	Sassuolo	x	Lecce
21/04	Torino	x	Frosinone
21/04	Salernitana	x	Fiorentina
21/04	Monza	x	Atalanta
22/04	Roma	x	Bologna
22/04	Milan	x	Internazionale

Premier League

20/04	Sheffield	x	Burnley
20/04	Luton Town	x	Brentford
20/04	Wolverhampton	x	Arsenal
21/04	Everton	x	Nottingham
21/04	Crystal Palace	x	West Ham
21/04	Aston Villa	x	Bournemouth
21/04	Fulham	x	Liverpool

PLANTÃO POLICIAL

redacao@diario.com.br

Funkeiro morre afogado em Americana quando gravava vídeo para Internet

O funkeiro MC Dieguin MD, cujo nome civil era Diego Kauã Oliveira Santos, de 20 anos, morreu afogado nesta semana em Americana, enquanto gravava um vídeo para postar nas redes sociais. O afogamento foi na Represa de Salto Grande, no dia 16. Ele estava no local com amigos, segundo o registro do caso. O funkeiro tem quase 130 mil seguidores em uma rede social, onde costumava compartilhar vídeos de suas músicas, fotos em companhia de garotas ou a rotina com familiares. Outros conteúdos postados pelo jovem mostravam cenas de gravação de músicas ou compras em diversas lojas. O corpo dele foi velado e sepultado ontem em Americana.

Reprodução redes sociais

Jovem de 24 anos é esfaqueada pelo namorado em pizzaria de Ibaté

Uma jovem foi esfaqueada pelo namorado após uma briga com ele numa pizzaria em Ibaté-SP. O caso aconteceu esta semana e o rapaz, de 30 anos foi preso pela Polícia Militar, e alegou ter agredido a namorada, de 24 anos, por ciúmes. A garota foi socorrida ao Hospital Municipal de Ibaté e até o fechamento desta edição continuava internada.

Foto ilustrativa

PF combate crimes de moeda falsa e associação criminosa em São Paulo

A Polícia Federal deflagrou ontem, dia 18, a Operação Nequam Sem Valor visando ao combate a crimes de moeda falsa e associação criminosa. Segundo consta da investigação, por ocasião da realização de prisão em flagrante delito de um indivíduo que adquiria cédulas falsas postada pelos Correios, realizado pela Delegacia de Polícia Federal em Sorocaba em dezembro de 2021, chegou-se aos possíveis responsáveis pela intermediação no fornecimento das cédulas falsas e outra coautora responsável pelas intermediações financeiras. Os elementos de informação colhidos durante a investigação demonstram ainda que alguns indivíduos, agindo em associação criminosa, ofertavam não só a venda de cédulas de moeda falsa com a remessa pelos Correios, mas ainda financiamentos bancários e cartões de crédito em nome de outras vítimas. Foram cumpridos dois mandados de busca e apreensão na cidade de Sorocaba, expedidos pela 2ª Vara Federal da cidade. Se condenados, as penas máximas somadas pelos crimes cometidos chegam a 15 anos de reclusão. As informações são da Polícia Federal.

Polícia Federal

Polícia Militar prende um por tráfico e apreende outro por receptação em Rio Claro

Caso aconteceu no bairro Santa Elisa; foram apreendidas quase 270 porções de cocaína, maconha e mais de 120 pedras de crack

Ramon Rossi

Na madrugada desta quinta-feira, dia 18 policiais apreenderam um indivíduo por receptação e prenderam outro por tráfico de drogas em Rio Claro.

Segundo o registro do caso, a equipe em patrulhamento abordou um menor de idade com uma motocicleta pelo bairro Panorama, que ao pesquisar o emplacamento, constou produto de furto por Rio Claro.

No local o indivíduo alegou que teria drogas em sua residência pelo bairro Santa Elisa, sendo abordado o indiciado e localizado 269 eppendorfs de cocaína / 01 porção de maconha (7 gramas) / 126 pedras de crack.

A ocorrência foi apresentada na Central de Polícia Judiciária, onde um indivíduo permaneceu preso e o outro foi ouvido e liberado para seu responsável.

Fotos: Polícia Militar

A motocicleta apreendida durante a ação

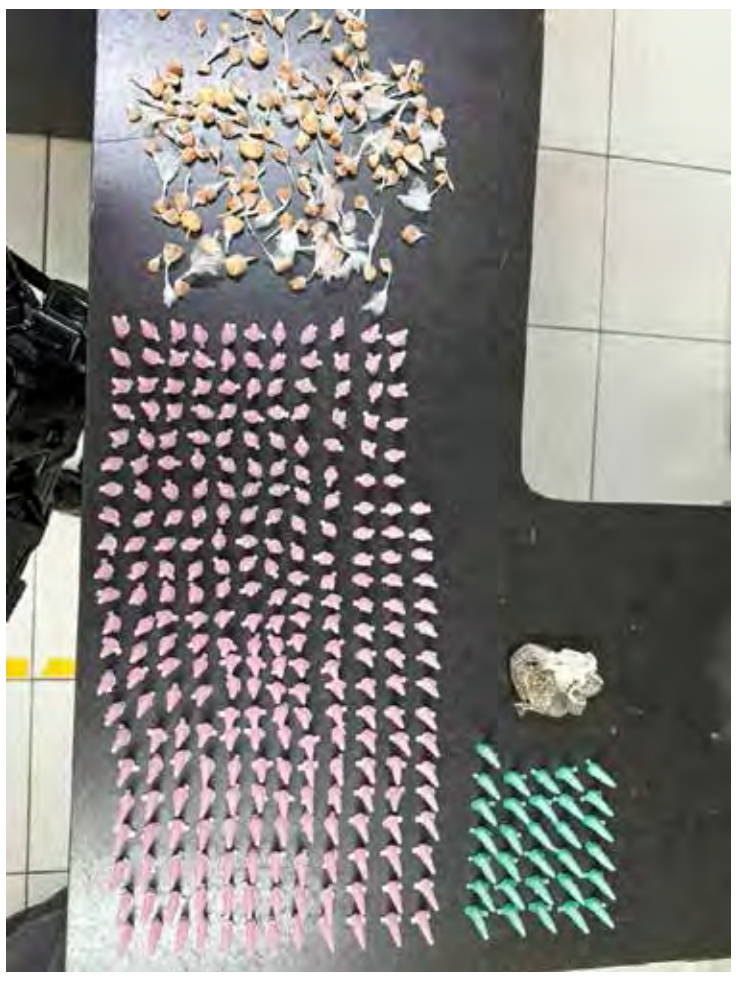

Drogas apreendidas durante o trabalho dos agentes

Mulher registra queixa de preconceito de raça e cor em bairro de Rio Claro

Ofensas estariam sendo proferidas há anos por casal de vizinhos da senhora, que tem mais de 60 anos e mora no Bairro do Estádio

Ramon Rossi

Uma mulher de mais de 60 anos de idade registrou na Polícia Civil de Rio Claro um Boletim de Ocorrência por preconceito de raça e cor. As ofensas, que segundo ela estariam ocorrendo há cerca de três anos, estariam sendo proferidas por um casal vizinho dela, no Bairro do Estádio. O caso deverá ser investigado.

No Brasil injúria racial foi tipificada como crime de racismo. No começo do ano passado foi sancionada a Lei Federal 14.532, com a pena aumentada de um a três anos para de dois a cinco anos de reclusão. Enquanto o racismo é entendido como um crime contra a coletividade, a injúria é direcionada ao indivíduo.

Embora desde 1989 a Lei 7.716 (Lei de Crime Racial) tenha tipificado crimes resultantes de discriminação ou preconceito de raça, cor, etnia, religião ou procedência nacional, a injúria continua tipificada apenas no Código Penal.

Assim, a pena de um a três anos de reclusão continua para a injúria relacionada à religião ou à condição de pessoa idosa ou com deficiência, aumentando-se para dois a cinco anos nos casos relacionados a raça, cor, etnia ou procedência nacional.

Desde o início do ano passado, portanto, todos os crimes previstos na Lei 7.716 terão as penas aumentadas em um terço até a metade quando ocorrerem em contexto ou com intuito de descontração, diversão ou recreação.

Em relação ao crime de injúria, com ofensa da dignidade ou decoro, em razão de raça, cor, etnia ou procedência nacional, a pena é aumentada da metade se o crime for cometido por duas ou mais pessoas.

Quando o crime de injúria racial ou por origem da pessoa for cometido por funcionário público no exercício de suas funções ou a pretexto de exercê-las, a pena será aumentada em um terço.

Na interpretação da lei, o juiz deve considerar como discriminatória qualquer atitude ou tratamento dado à pessoa ou a grupos minoritários que cause constrangimento, humilhação, vergonha, medo ou exposição indevida e que usualmente não se dispensaria a outros grupos em razão da cor, etnia, religião ou procedência. (Com informações da Agência Senado)

PM encontra 'casa bomba' e apreende 100 kg de cocaína na zona leste de SP

No local foram apreendidos materiais para refino da droga, balanças de precisão e uma prensa

Ramon Rossi

A Polícia Militar localizou uma 'casa bomba' na zona leste de São Paulo na última quarta-feiar. A polícia chegou até o local após receber informações sobre um imóvel que funcionaria como um cativeiro. Os policiais foram ao endereço e encontraram a casa abandonada no fundo de um sobrado.

Quando os policiais entraram constataram que o local servia para armazenar e embalar entorpecentes. Além de cocaína, os policiais apreenderam 200 pedras de crack e 52 porções de haxixe.

O caso foi registrado como tráfico de drogas no 49º Distrito Policial (São Mateus). A Polícia Civil prossegue com a investigação para localizar os envolvidos e a origem da droga. As informações são do governo estadual.

Governo Estadual

Durante a ação os policiais apreenderam 200 pedras de crack e 52 porções de haxixe

ANTENA LIGADA

redacao@diario.com.br

Rio Claro tem evento em memória às vítimas de acidentes e doenças do trabalho

A Fundação Municipal de Saúde de Rio Claro realiza na quarta-feira (24) evento em alusão ao Dia Mundial em Memória às Vítimas de Acidentes e Doenças Relacionadas ao Trabalho, que é dia 28 de abril.

A partir das 8 horas haverá aula de Lian Gong, na Filarmônica (Rua 5 com a Avenida 5). O Lian Gong é uma prática chinesa terapêutica e preventiva de dores que traz benefícios tanto para o corpo quanto para a mente.

"O evento é gratuito e toda a comunidade está convidada a participar", destaca Paula Navas, que coordena o Centro de Referência em Saúde do Trabalhador Regional (Cerest) de Rio Claro. (Fonte: Divulgação/ Prefeitura de RC)

Foto: Divulgação

Dia do Espiritismo é comemorado com palestra em Rio Claro

Em comemoração ao Dia Municipal do Espiritismo, a União das Sociedades Espíritas Intermunicipal Rio Claro (Useirc) promove neste sábado (20), às 19h30, em sua sede social à Rua 14, nº 240, bairro Consolação, a palestra com o tema "Os Trabalhadores da Última Hora".O palestrante Izaías Claro é escritor e conferencista espírita dos mais destacados na atualidade, autor de vários livros de sucesso editorial, dentre eles, "Depressão: Causas, Consequência e Tratamento", "Como superar a ansiedade" e "Agora e Sempre". O Dia Municipal do Espiritismo é oficialmente comemorado em Rio Claro no dia 18 de abril, data que coincide com o lançamento de "O Livro dos Espíritos", de Allan Kardec, no ano de 1857, obra basilar da Doutrina Espírita, que, no Brasil, segundo dados do IBGE, soma quase 4 milhões de adeptos. Em contato com a reportagem do jornal Diário do Rio Claro, o presidente da União das Sociedades Espíritas Intermunicipal Rio Claro, Mário Aparecido de Carvalho informou maiores detalhes sobre o evento do próximo sábado. Segundo ele, a entrada do público à sede da USE será pela Avenida 19 Ruas 13 e 14. É solicitado, mas, não obrigatório, a doação de 1 litro de óleo comestível. Antes da palestra de Izaías Claro, haverá harmonização musical com apresentação do Grupo Cecal de Sumaré. Todos estão convidados a prestigiar o evento. (Fonte: Geraldo Costa Jr.)

Foto: Divulgação

Sesi Rio Claro recebe show gratuito em homenagem a Amy Winehouse

O grupo Body and Soul celebra a música da cantora e compositora Amy Winehouse, falecida em 2011, com um show que executa na íntegra o icônico disco da artista inglesa, Back to Black, lançado em 2006. A apresentação acontece no Teatro do Sesi Rio Claro (Avenida M-29, 441, Jardim Floridiana), no dia 26/04, sexta-feira, às 20h.

O espetáculo tem duração de aproximadamente uma hora, é gratuito e aberto ao público geral. Para reservar o ingresso, é preciso acessar a plataforma Meu Sesi pelo site www.sesisp.org.br/eventos. Basta fazer o cadastro no sistema e selecionar a unidade Rio Claro para garantir os bilhetes.

Vencedor de cinco prêmios Grammy, o álbum Back to Black foi eleito pelo jornal The Guardian como melhor disco do Século 21. O disco revelou ao mundo o talento singular de Amy Winehouse como compositora, cantora e performer, colocando no panteão da música pop canções como Rehab, You Know I'm No Good, Back to Black e Tears Dry on Their Own.

O Body and Soul é formado pela jovem cantora Nil Guimarães e pelos experientes músicos Duda Lazarini (bateria), Carlito Rodrigues (baixo), Celso Lopes (guitarra), Leandro Cunha (piano), Marcelo Toledo (sax) e Manga Morais (trompete). O grupo apresenta o clássico álbum com muita energia e alma, com arranjos inventivos, mesclando a criatividade do jazz, o espírito do soul e a força do rock. (Fonte: Divulgação)

Foto: Divulgação / Sesi

GCM e Defesa Civil de Rio Claro fazem curso para atuar em ocorrências náuticas

Treinamento foi oferecido pelo município de Leme com apoio da Marinha do Brasil

Ramon Rossi

GCM

O curso teve carga horária de 40 horas, com aulas teóricas e práticas

Guardas municipais civis de Rio Claro e a direção da Defesa Civil do município participaram do Curso de Tripulação de Embarcações de Estado no Serviço Público (ETSP). O curso aconteceu na semana passada, em Leme e foi oferecido pela Secretaria de Segurança, Trânsito, Cidadania e Defesa Civil do Município de Leme e com o apoio da Marinha, que foi a responsável por ministrar o curso. O Diretor da Defesa Civil Danilo de Almeida Kuroishi participou da capacitação além do subcomandante Ferreira, da GCM.

Segundo a GCM, o curso focou em garantir segurança pública e aprendizado de técnicas para ocorrências náuticas com o objetivo de aumentar o conhecimento e técnicas de embarcação. A atividade visa garantir a segurança jurídica dos agentes de segurança pública e prática nas diversas ocorrências, tendo a possibilidade de ocorrer ações conjuntas entre os órgãos.

Além das equipes de Guardas Civis e Agentes da Defesa Civil de Rio Claro, o curso também contou com a participação do Corpo de Bombeiros de Leme, Defesa Civil de Leme, Guarda Civil Municipal de Santa Cruz da Conceição e dois integrantes da Polícia Federal de Piracicaba, totalizando o número de 30 alunos.

O curso com a carga horária de 40 horas, com aulas teóricas e práticas e com avaliação, destacou o desempenho dos Guardas Civis de Rio Claro GCM Scudeller que ficou em primeiro lugar e o GCM Corrêa em terceiro. Para os Guardas Civis de Rio Claro ainda, o curso serve para o cumprimento da carga horária do Estágio de Qualificação Profissional exigido aos GCMs.

Rio Claro adere ao programa estadual que facilita a abertura de empresas

Divulgação

Foto: Divulgação

Documento foi assinado com a presença do secretário estadual de Desenvolvimento Econômico

O município de Rio Claro está decidido a facilitar a abertura e fechamento de empresas. "Nossa perspectiva é de que isso seja feito em 8 horas e que o programa Facilita SP esteja em funcionamento em 2025", informou o secretário estadual Desenvolvimento Econômico do Estado de São Paulo, Jorge Lima, durante encontro em Rio Claro com empresários e prefeitos da região, no gabinete do prefeito Gustavo.

"Estamos aderindo a este programa para oferecer novos incentivos ao desenvolvimento de nosso município", afirmou Gustavo, que citou iniciativas da administração municipal para o setor empresarial.

A reunião com o secretário Jorge Lima teve como objetivo discutir estratégias conjuntas para o desenvolvimento regional, para adotar novas formas de incentivo ao empreendedorismo e atração de investimentos, de acordo com as vocações da região.

O secretário estadual lembrou que o estado de São Paulo reúne o maior mercado consumidor do País e no último ano recebeu aporte de investimentos empresariais da ordem de R$ 300 bi. Jorge Lima afirmou que a "guerra fiscal [entre os municípios e estados] não é inteligente" e apresentou números que embasam o projeto do governo estadual de investir nos municípios conforme a característica e potencial de cada localidade. "Toda cidade tem que apostar em inovação e criar centros de tecnologia", afirmou, fazendo menção às as iniciativas de Rio Claro neste sentido.

Da reunião também participaram o gerente regional do Ciesp, João Luis Zaine, os vereadores Hernani Leonhardt e Geraldo Voluntário, o prefeito de Corumbataí – Leandro Martinez, o prefeito de Ipeúna – Diego Heron, o vice-prefeito de Corumbataí - João Batista Altarugio Filho, o chefe de gabinete da prefeitura de Cordeirópolis – Bruno Oliveira, o chefe de gabinete da prefeitura de Santa Gertrudes – José Garcia, o diretor da Aspacer – Luis Fernando Quilici, e o secretário municipal do Desenvolvimento Econômico de Rio Claro, Anderson Christofoletti.

Cerâmica paulista estará na Coverings em Atlanta nos EUA

Das 16 indústrias brasileiras presentes ao evento, 11 estão instaladas em SP

Divulgação

Foto: Divulgação

Evento será realizado de 22 a 25 de abril em Atlanta no estado da Geórgia nos Estados Unidos

A indústria brasileira de revestimentos cerâmicos e pedras naturais estará em destaque mais uma vez na edição de 2024 da Coverings. Com a participação de 16 fabricantes do Brasil, este ano o evento reunirá cerca de 1000 expositores de mais de 40 países.

O evento, que acontece entre 22 e 25 de abril, em Atlanta no estado da Geórgia (EUA), conta com apoio da Associação Paulista das Cerâmicas de Revestimento (Aspacer).

Essa representação brasileira é resultado de uma colaboração entre a Associação Nacional dos Fabricantes de Cerâmica para Revestimentos, Louças Sanitárias e Congêneres (Anfacer) em conjunto com a Agência Brasileira de Promoção de Exportações e Investimentos (ApexBrasil).

A presença do Brasil na Coverings é parte integrante das ações do projeto setorial "Ceramics of Brazil", que visa impulsionar as exportações do setor. Os 16 fabricantes brasileiros estarão localizados no Pavilhão Brasileiro, no Hall C, estande 45123. Entre elas estão: Alfagrês, Carmelo Fior, Cejatel, Cerbras, Cristofoletti, Delta Cerâmica, Formigres, Grupo Almeida, Karina Pisos, LEF, Lume Cerâmica estarão presentes. Vale destacar que a participação brasileira é uma tradição desde 1998.

A indústria nacional de revestimentos cerâmicos é uma protagonista importante no cenário global, ocupando a terceira posição em produção e consumo. Além disso, é a sexta maior exportadora do mundo, com seus produtos sendo vendidos para mais de 110 países, em todos os continentes.

Produção

De acordo com a Anfacer, no último ano, o Brasil registrou uma produção de 792,9 milhões de metros quadrados e uma receita de exportação de US$392 milhões, sendo os Estados Unidos o principal destino dessas exportações. Ainda segundo a entidade, a cerâmica brasileira se destaca também por sua sustentabilidade.

Produzida com respeito ao meio ambiente e com o uso inteligente dos recursos naturais, a indústria brasileira tem o menor consumo mundial de energia e gás, além de utilizar 30% menos água do que outros grandes produtores. Além disso, os resíduos de fabricação são reaproveitados como matéria-prima e a água é tratada e reutilizada, seguindo um ciclo fechado de produção.

MUNDO DA VELOCIDADE
POR E. CORTEZ

Stock Car: categoria celebra 45 anos com etapa em Interlagos

E. Cortez

Após uma passagem conturbada pelo Velocitta, com a corrida principal sendo adiada para junho por causa da chuva, a Stock Car Pro Series volta a acelerar neste fim de semana, com a primeira passagem por São Paulo no ano, e Interlagos recebendo a terceira etapa da temporada 2024.

Devido a uma questão do regulamento da categoria, a pontuação da corrida sprint do Velocitta está oficialmente suspensa, com os pontos podendo ser computados apenas após a conclusão da etapa, que acontecerá na próxima passagem da Stock pelo circuito, no fim de junho.

Com isso, a Stock chega a Interlagos com a pontuação após a conclusão da etapa de Goiânia, a primeira do ano, impactando inclusive a distribuição do lastro entre os carros. Gabriel Casagrande volta à liderança com 111 pontos, contra 105 de Júlio Campos e 94 de Felipe Baptista. Felipe Massa, que havia saído do Velocitta na liderança, chega em sexto na capital paulista.

Programação

A programação da Stock Car em Interlagos tem início nesta sexta-feira (19), quando ocorrem dois treinos livres. O sábado terá a classificação, a partir das 10h e a corrida Sprint, às 15h.

A corrida principal será disputada no domingo, às 12h30, com transmissão de Band, Sportv e YouTube.

(Divulgação)

Interlagos é o palco da terceira etapa da Stock Car

De volta à liderança, Casagrande discorda da mudança temporária na tabela de pontos

O atual campeão Gabriel Casagrande não ficou feliz com a suspensão temporária da pontuação da corrida sprint, na temporada anterior, no Velocitta.

Com isso, ao retomar a liderança do certame, o piloto da AMattheis Vogel também vai carregar os 30 kg de lastro em Interlagos.

Enquanto isso, Felipe Massa, que seria o líder com a pontuação do Velocitta, caiu para sexto na tabela e vai correr com menos peso no carro.

"Na minha visão, a etapa do Velocitta foi realizada, uma das corridas foi computada, o grid de largada da corrida 2 está definido, e agora vou para a pista onde o lastro mais influencia, carregando o peso a mais como se estivesse liderando, mas sabendo que não estou. Então, a situação provocou um cenário injusto sim, porque não estamos nesta posição real de liderança e teremos apenas a penalização provocada por este cenário artificial", desabafou Casagrande.

"A real situação é que o líder do campeonato, Felipe Massa, vai para a etapa com 5 kg de lastro e o quarto do campeonato [Casagrande] vai com 30 kg de lastro. E lamento que eles só tenham descoberto isso na semana da corrida de Interlagos, mostrando que nem a organização tinha conhecimento desta situação", acrescentou.

(Instagram)

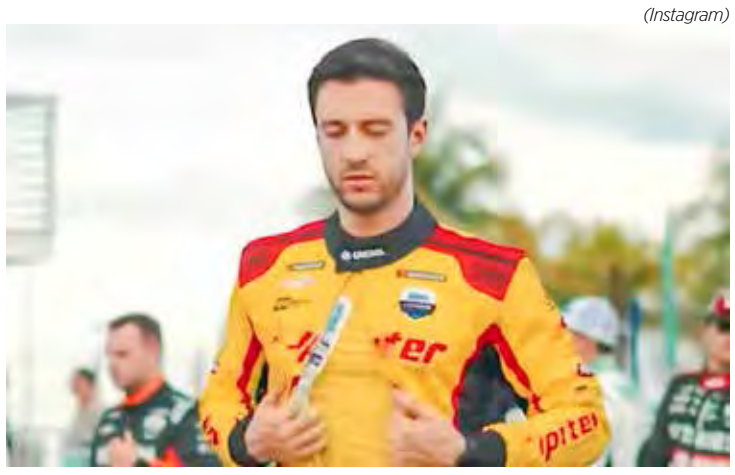

Não se considerando líder, Casagrande está revoltado por carregar lastro de 30 kg em Interlagos

Massa busca manter bons os resultados em Interlagos

Vencedor da corrida sprint, Felipe Massa saiu da segunda etapa no Velocitta comemorando a liderança do campeonato, mas chega à terceira etapa em Interlagos em sexto, devido à suspensão temporária dos pontos da sprint no Veloccita.

E como, pelo regulamento, Massa não é o líder do campeonato neste momento, o piloto da equipe TMG também não vai carregar os 30 quilos do lastro sucesso. Apenas cinco, que é o que cabe ao sexto colocado.

"Eu confesso que não sabia, mas regulamento é feito para ser cumprido. Nada muda no meu trabalho para este fim de semana: estamos vivendo um bom momento e a expectativa é buscar os melhores resultados possíveis nas duas corridas em Interlagos", disse ele.

(Reprodução)

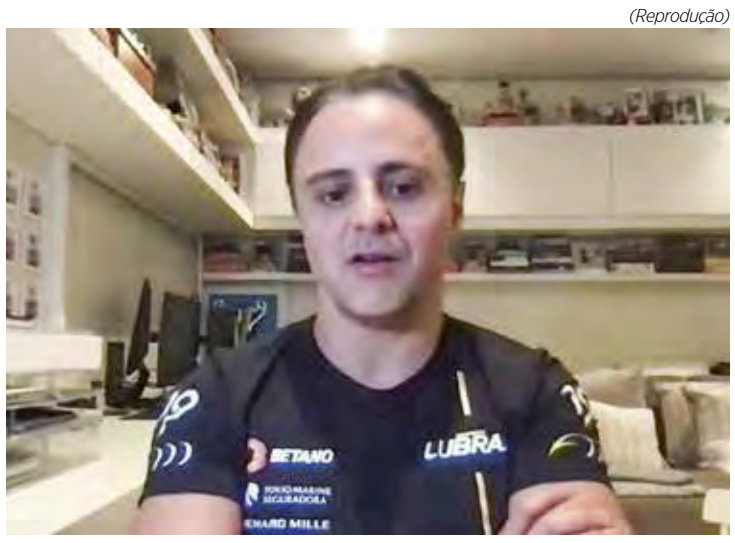

Massa quer aproveitar boa fase e manter o foco em Interlagos

Stock Series inicia a temporada 2024

A temporada 2024 da Stock Series dá o pontapé inicial neste fim de semana, acompanhando a Stock Car Pro Series em Interlagos, e começando mais uma vez a disputa pelo prêmio milionário da categoria.

Além de faturar um título de grande importância, o campeão receberá o maior prêmio entregue no esporte a motor nacional: o equivalente a R$ 2,5 milhões, convertidos em orçamento bonificado para a ascensão ao grid da Stock Car em 2025.

A categoria de acesso à Stock Car tem este ano 13 pilotos confirmados no grid para a disputa do prêmio milionário.

Programação

A etapa de abertura da temporada da Stock Car Series terá três provas em Interlagos. A corrida 1 tem sua largada prevista para às 12h35 de sábado, com duração de 25 minutos, mais uma volta.

No domingo, serão realizadas mais duas corridas. A 2 tem largada às 9 horas e a 3 às 9h40. As duas corridas do domingo terão duração de 20 minutos, mais uma volta.

Fórmula 4 completa 40 largadas no Brasil

A Fórmula 4 Brasil realiza neste fim de semana a segunda etapa da temporada 2024, também acompanhando a Stock Car Pro Series em Interlagos para muita ação de pista.

A jornada será importante por representar mais um número que retrata a evolução da categoria-escola, em seu terceiro ano no Brasil: a Corrida 1 da rodada, a ser disputada na manhã de sábado, será a 40ª prova da história do BRB Fórmula 4 Brasil.

"Comemorar 40 largadas em Interlagos é um marco importante para nós. A categoria 'nasceu' no Velocitta, mas já corremos sete vezes em Interlagos, e pilotos e público sempre aguardam com muita expectativa essa etapa, por ser também a pista da Fórmula 1 no Brasil – categoria que é o sonho dessa garotada", destacou Gastão Fráguas Filho, gestor do projeto da Fórmula 4 no Brasil.

"Conseguirmos nos estabelecer como referência na América do Sul, atraindo pilotos brasileiros e estrangeiros que querem ter esse contato com o universo dos fórmulas", completou.

Após a etapa do Velocitta, Álvaro Cho lidera o campeonato com 40 pontos com um top 3 bem equilibrado. Matheus Comparatto é o segundo com 38 enquanto Rafaela Ferreira vem em terceiro com 35. Na sequência, um empate triplo entre Ethan Nobels, Lucca Zucchini e Ciro Sobral.

Horários das corridas em Interlagos

A primeira prova do fim de semana, justamente a largada de número 40 da F4 no Brasil, está marcada para este sábado, às 8h30, com 30 minutos de duração. Também no sábado, a segunda disputa da etapa tem largada prevista para às 16h35.

A corrida que encerra a programação acontece no domingo, a partir das 14h35.

A temporada 2024 do BRB Fórmula 4 Brasil tem transmissão ao vivo pelo canal oficial da categoria no YouTube, BandSports.

(Instagram

Corrida 1 neste sábado será a 40ª prova da história do BRB Fórmula 4 Brasil

MUNDO DA VELOCIDADE
POR E. CORTEZ

F1: etapa de Xangai tem primeira sprint do ano e corridas na madrugada, no horário brasileiro

E. Cortez

Após uma ausência de quatro anos por conta da pandemia da Covid-19, o GP da China está de volta ao calendário da Fórmula 1, com a principal categoria do automobilismo mundial retornando ao circuito de Xangai.

A quarta etapa da temporada 2024 traz ainda o primeiro fim de semana com sprint do ano, e o novo formato: nesta sexta-feira haverá o único treino livre seguido da classificação para a sprint, no sábado o dia começa com a corrida sprint e termina com o quali para o GP, que mantém sua posição para o domingo.

No Mundial, Max Verstappen mantém a liderança com 77 pontos contra 64 de Sergio Pérez, enquanto Charles Leclerc tem 59, com Carlos Sainz em quarto com 55 e Lando Norris completando o top 5 com 37.

As atividades do GP da China serão na madrugada para os brasileiros. Veja os horários e acerte o despertador:

-À partir da meia-noite desta sexta-feira para sábado, tem início a corrida sprint (0h no horário de Brasília)

-A classificação para a prova principal será também na madrugada desta sexta para sábado, com início às 4h.

-Já a largada da quinta etapa da temporada está prevista para às 4h da madrugada de sábado para domingo.

(Divulgação)

Fórmula 1 retorna a Xangai, com a primeira corrida sprint da temporada

Pourchaire estreia na Indy, no lugar de Malukas

Théo Pourchaire vai estrear na Indy neste final de semana, no GP de Long Beach. A McLaren confirmou que o atual campeão da Fórmula 2 correrá no lugar de David Malukas, que ainda se recupera da lesão sofrida no punho esquerdo.

Malukas está afastado desde fevereiro, após sofrer uma lesão na mão por conta de um acidente de bicicleta, que exigiu um procedimento cirúrgico.

Nas provas anteriores, no GP de St. Pete e no Desafio do US$ 1 Milhão, ele foi substituído pelo piloto britânico Callum Ilott, que desta vez não está disponível, pois disputará às 6 Horas de Ímola no Mundial de Endurance (WEC) com a Jota.

(Divulgação)

Théo Pourchaire vai correr no McLaren #6 de David Maluka

Fórmula Indy: TV Cultura transmite GP de Long Beach neste domingo

Depois de implementar um novo formato de treinos livres na abertura da temporada, em St. Petesburgo, a Indy trabalha com uma nova mudança para a etapa deste fim de semana no GP de Long Beach, que acontece no circuito de rua montado na Califórnia.

Agora, ao invés de um período inicial de 20 minutos para todos os carros na pista, os pilotos terão direito a 45 dos 75 minutos de atividade para registrarem suas primeiras voltas.

O treino livre 1 da Indy em Long Beach está marcado para às 18h50 (horário de Brasília) desta sexta-feira (19), enquanto o treino livre 2 acontece às 12h25 de sábado. A classificação começa às 15h25 também de sábado, e a corrida tem largada prevista para às 16h30 de domingo.

A segunda etapa da temporada será disputada no domingo, a partir das 16h. TV Cultura, ESPN e Star+ mostram a corrida ao vivo.

(Instagram)

Indy realiza neste final de semana a segunda etapa da temporada

Pietro Fittipaldi com boa expectativa para etapa de Long Beach da Indy

Estreante no circuito de Ling Beach, Pietro Fittipaldi está empolgado para a disputa de mais uma etapa da Indy, especialmente depois do bom desempenho mostrado no Desafio do Milhão, realizado no final de março no Thermal Club, e também dos primeiros testes em Indianápolis.

"A equipe e eu estamos evoluindo rapidamente. O desempenho em St. Pete e no Thermal Club mostram que estamos no caminho certo para brigar pelas primeiras posições. Estou ansioso para correr pela primeira vez em Long Beach e conseguir um bom resultado", disse Pietro.

Pietro Fittipaldi representa o Brasil na Indy

(Divulgação)

6 Horas de Imola: segunda etapa do WEC, acontece neste domingo

Neste fim de semana também acontece a segunda etapa do Mundial de Endurance (WEC), o campeonato de provas de longa duração.

A etapa das 6 Horas de Imola será realizada no domingo (21), com largada prevista para às 8 horas (horário de Brasília), e terá transmissão completa no BandPlay, Band.com.br e no Youtube do Esporte na Band. O BandSports também vai exibir a corrida com entradas ao vivo ao longo das seis horas de prova.

Augusto Farfus e Nicolas Costa representarão o Brasil no lendário circuito acostumado com vitórias brasileiras na F1.

Um outro nome de destaque no grid da prova é do multicampeão e lenda da MotoGP, o italiano Valentino Rossi, que está fazendo sua estreia no campeonato nesta temporada, defendendo a BMW na classe LMGT3 pelo Team WRT.

(Reprodução)

Pela primeira vez o Mundial de Endurance acontece no tradicional circuito italiano

Variedades

SASSARICANDO

POR HÉRCULES MARCOS

Confira a agenda de eventos do J1 Diário do Rio Claro deste final de semana!

CLUBES

FLORIDIANA TÊNIS CLUBE – Nesta sexta (19), a partir das 20h, no Bar do Casarão tem música ao vivo com o Grupo Frequência do Rock apresentado clássicos do Rock e muito mais. No domingo (21) a partir das 12h, no Bar do Casarão tem música ao vivo com a dupla Matos & Felipe, apresentado as melhores do Sertanejo e muito mais, mais informações com a secretaria do clube: 19 3536.3343 ou WhatsApp 19 98313-0203. Endereço: Av. 1JF, nº 400 – Jardim Floridiana.

SOCIEDADE BENEFICENTE VETERANOS – No domingo (21), a partir das 15h, tem Tarde Dançante, com música ao vivo com Duo Crystal, com excelente repertório de músicas para dançar e ouvir. Ambiente agradável e descontraído para todas as idades. Traje esporte. Ingresso para não sócio preço único R$ 20,00 e mesas livre, mais informações 9-9191-7403. Contamos com sua presença. Endereço: Av. 8, nº 979 esquina da Rua 10 – Santa Cruz.

SDD CIDADE NOVA – No sábado (20), das 19h às 23h, tem "Baile Dançante" com música ao vivo com a dupla Deivid Henrique & Alexandre, apresentado excelente repertorio bom pra dançar e ouvir. No domingo (21), das 18h às 22h, tem Baile Dançante com música com Luiz Valdo & Banda, com excelente repertório bom pra dançar e ouvir, mais informações: 19. 3532-4581 ou 19.99742-0192. Endereço: Rua 1, nº 1.542, entre Av. 8 e 10 – Centro.

EVENTOS

PARÓQUIA BOM JESUS – No sábado (20), das 14h às 22h, no salão de festa paroquial, tem "Festa do Pastel" com deliciosos pasteis de carne, queijo, frango com catupiry e banana com canela, mais informações 19.3524-4355. Endereço: Av. da Saudade, s/n entre as Ruas 11 e 12 – Estádio

CAPELA SANTA LUZIA – No sábado (20) e domingo (21), a partir das 18h30, tem início a 13ª Festa Italiana de São Luís Orione. Este ano, a festa tem como tema "Em todos os lugares, semeai a caridade! Avante!". O cardápio preparado e servido por cerca de 300 voluntários, oferece diversidade de pratos típicos da culinária italiana como fogazza, polpetone, peperone, melanzana, spaghetti e penne ao molho, pizza, polenta, além dos deliciosos doces como, pudim, cannoli, brigadeiro, cascata de chocolate e tortas de vários sabores. Essas delícias gastronômicas podem ser acompanhadas com as bebidas disponíveis como cervejas, Chopp claro e escuro, refrigerantes, sucos, vinho e água. Para quem não quiser consumir no local, terá a opção de retirada dos pratos e bebidas. O público será acolhido num amplo espaço coberto e área livre com toda infraestrutura de mesas, cadeiras, segurança particular, banheiros, playground com brinquedos infláveis e facilidade de estacionamento ao redor do evento. Tudo isto, animado com música italiana, ao vivo, com Amauri e Simone Brazil - Musical Tema Livre. A13ª Festa Italiana de São Luís Orione prossegue nos dias 27 e 28 de abril e 4, 5, 10 e 11 de maio, com entrada gratuita. Haverá, também, missas e bênçãos na Capela Santa Luzia. Aos sábados, a missa acontece às 18 horas e a benção às 21 horas. Aos domingos, a missa será celebrada às 19 horas e com benção às 21 horas. A Capela tem como Pároco o Pe. Wanderley Calça. Endereço: Av. 22A, nº 1.169 em frente a UNESP – Bela Vista.

TEATRO DO SESI RIO CLARO – No sábado (20), a partir das 20h, tem Baile do Sindico, Tim Maia por Frã Finamore. Frã Finamore reuniu seus companheiros do espetáculo Homenagem Soul para prestar tributo a um dos nomes mais importantes do Soul nacional, Tim Maia. Nessa edição especial, o repertório visitará grandes hits do cantor, mesclando suas canções mais dançantes e baladas arrebatadoras. O objetivo é contemplar a arte de um dos maiores cantores brasileiros. Para garantir o lugar no teatro, é necessário fazer a reserva do ingresso gratuito pela plataforma Meu Sesi, que pode ser acessada pelo site www.sesisp.org.br/eventos. Basta fazer o cadastro e selecionar a unidade Rio Claro. Para mais informações pelo WhatsApp (19) 99731-4679 ou pelo telefone (19) 3522-5663.Endereço: Av. M-29, nº 441 – Jardim Floridiana.

CENTRO CULTURAL ROBERTO PALMARI – No domingo (21), a partir das 14h, tem Cia Uaná de Artes Cênicas realizando a segunda edição do "SaraUaná: UniVerso e Arte". Além das atrações artísticas e culturais, como teatro, música, dança, poesia, audiovisual, circo, artesanato, entre outros, o Sarau terá uma área de alimentação com variedade e preço acessível. Os participantes poderão encontrar pastel, cachorro-quente, pipoca, refrigerante, cerveja e água. Para deixar essa edição ainda mais especial, o evento contará com dois palcos, uma oficina de aéreos de circo (a partir das 15h), três sessões de cinema (15h30, 16h30 e 17h30) e um super show de encerramento com a Banda 80 Rock. Endereço: Rua 2, 2.880, Vila Operária.

FEIRA DA ECONOMIA SOLIDARIA – No sábado (20) das 11h às 17h, tem "Feira da Economia Solidaria" terá vendas de produtos de alimentação, artesanato e costura criativa e prestação de serviços, com música ao vivo com No Compasso com os músicos Rodrigo Alcântara e Daniel Lapola eles apresentaram músicas brasileiras, MPB e Bossa Nova com Praça de Alimentação. As atividades contarão com a participação de empreendedores locais oferecendo uma variedade de produtos artesanais e serviços, no Espaço Livre da Vila Martins, entrada gratuita. Endereço: Rua 3A, nº 1.155, - Vila Martins.

PRAÇA DA MATRIZ – No domingo (21), das 09h às 11h, tem "Xirê de Ogum", contemplando todos os adeptos e simpatizantes das religiões de raízes africanas, umbanda e candomblé. O evento contará com 10 barracas, sendo 6 de alimentação típica e 4 de artesanato afro, com música ao vivo com o Grupo Terreiro de Malandro apresentado Samba de Aruanda, As comemorações de Ogum começarão na noite de sábado, 20, com a tradicional festa para o santo no templo Ilê Asê Xango de Rio Claro de pai Silvio com a conhecida feijoada. Origem o dia de ogum é comemorado no 23 de abril, Ogum é um orixá guerreiro que protege a ordem e as tecnologias, é associado a São Jorge, o Santo Guerreiro da religião católica, para mais informações Unegro – Evandro 11.967130908 Pai Silvio de Xangô 19.999957984. Endereço: Av. 5, entre Ruas 6 e 7 em frente ao Fórum – Centro.

Foto: Redes Sociais

Banda Los Corleones na Vila do Chopp

PRAÇA JOAQUINA – No domingo (21), a partir das 12h, tem "1º Encontro de Carros Antigo Sangue Enferrujado", com música eletrônica com o DJ Camarão com os melhores Hits dos anos 70, 80, 90 e muito mais, com área Kids com brinquedos infláveis, a área estará fechada para sua segurança e diversão, em frente ao Malados Bar. A Família Pinga Óleo está organizando uma caravana de fusca e carros antigos, com Concentração dos carros a partir das 11h com saída às 11h30 em frente ao Mercado Paulistão com destino a Praça Joaquina, para mais informações 19.9.9269-3235 Família Pinga Óleo. Este evento é uma realização do Malados Bar. Endereço: Rua 1JSP, nº 39, com as Av. 26 e 28 – Jardim São Paulo II.

MANHÃ DE SERESTA – No domingo (21) das 10 às 13h, tem mais uma Manhã de Seresta com Grupo Seresteiros na Sociedade Filarmônica, com a apresentadora e cantora Araci Stein com os cantores seresteiros Agostinho Parente, Marlene Margo, Valentin Silva, Vera Lúcia, João Trivelato, e cantores convidados, acompanhados pelo excelente Grupo Regional. Você que não conhece vá conhecer e se divertir, passando horas agradáveis, dançando, ouvir músicas boas e curtir os amigos, esperamos você. Uma ótima opção para suas manhãs de domingo, entrada gratuita, mais informações 19.99758-7175. Endereço: Av. 5, nº 938 esquina com a Rua 5 – Centro.

MERCADO MUNICIPAL – Nesta sexta (19), feriado a partir das 19h, tem música ao vivo com a dupla Fabio Menezes & Felipe a presentando as melhores do Sertanejo e muito mais, com praça de alimentação. No sábado (20) a partir das 14h30, tem música ao vivo com a dupla Julia & Beatriz apresentado as melhores do Sertanejo e as 18h30, tem música ao vivo com o Grupo Pago 10, apresentado as melhores do Samba e Pagode, com praça de alimentação. No domingo (21), a partir das 12h30h, tem música ao vivo com Braza Roots, com praça de alimentação. Esperamos você, entrada gratuita. Endereço: Av. Visconde do Rio Claro com Ruas 8 e 9 – Centro.

CSU JOÃO REHDER NETTO – Nesta sexta (19), a partir das 19h30, tem música ao vivo com J & R Show com participação especial de Edison Lima Cowboy, e + todos Amigos convidados, apresentando excelente repertorio pra dançar e ouvir, além de deliciosas, porções, salgados e aquela cervejinha geladíssima, entrada gratuita. No domingo (21), a partir das 12h, tem música ao vivo com a dupla Deivid Henrique & Alexandre, apresentando o melhor do Sertanejo e muito mais, ótimo ambiente para você passar horas agradáveis, além de deliciosas, porções, salgados e aquela cervejinha geladíssima, entrada gratuita. Não se esqueça que todas as quinta feiras das 20h às 21h30 tem Ensaio de Passinhos – Flashback com a Professora Telma Marola. Endereço: Rua 11, nº 3.008 com as Av. 38 e 40 – Santana.

PARQUE LAGO AZUL – No domingo (21), a partir das 16h30, tem "Projeto Quatro e Meia" com música ao vivo com a cantora Isa Lima Trio, no Mirante do Lago Azul, próximo ao playground. Venha passear no Lago Azul e passar horas agradáveis com sua família e amigos, e ouvir música boa, esperamos você, entrada gratuita. Endereço: Av. 32 com a Rua 2 – Lago Azul.

CHOPERIA & PETISCARIA MONTE AZUL – Nesta sexta (19), a partir das 20h, tem música ao vivo com a Banda LPK7 apresentado as melhores do Rock dos anos 80, com Jantar e ótimas porções e aquela cervejinha geladíssima. Esperamos você, antigo Espetinho da 14. No sábado (20), a partir das 20h, tem música ao vivo com o cantor Rony Souza, apresentado as melhores do Sertanejo, com Jantar e ótimas porções, lanches e aquela cervejinha geladíssima. Esperamos você, antigo Espetinho da 14. Endereço: Rua 14 n° 413 esquina da Av. 15 – Consolação.

BAILÃO DO ANANIAS – No domingo (21), a partir das 18h, tem Baile dançante música ao vivo com o cantor Gilson Freitas e + Banda Chapadão, com excelente repertório pra dançar e ouvir Chácara Scatolin, vem dançar e se divertir. Endereço: Av. 50, nº 2.030 - Parque Universitário.

JLS RESTAURANTE & BUFFET – Nesta sexta (19) a partir das 19h, tem Jantar com mesa de frios, serviço de buffet, churrasco dentre outras opções de mistura, variedade de guarnições e salada, com muita variedade e Open Bar, com música ao vivo com a dupla Deivid Henrique & Alexandre com as melhores do Sertanejo, com área Kids, para reserva e mais informações 19. 98933-1637. Endereço: Rua 14, nº 1.072, esquina com a Av. 14, nº 22 esquina da Av. 23 - Bairro do Estádio

FAZENDINHA PÉ DE PANO – No domingo (21) das 10h às 17h, tem visitação pela Fazendinha Pé de Pano, e a partir das 12h, tem aquele almoço delicioso, com música ao vivo com a cantora Aline Martins Violla, com excelente repertório pra dançar e ouvir, com espaço junto a natureza, espaço Kid para as crianças e muito mais. Traga a família e amigos e venha a passar horas agradávei, mais informações 19.99767-1914. Endereço: Estrada Rio Claro a Ajapi km.7, entrada pelo DAAE, logo após a Perfortex.

MÚSICA

CHOPP & CIA. – Nesta sexta (19), a partir das 21h, tem música ao vivo com Acusticanos apresentando as melhores do Rock e Pop Rock. No sábado (20), a partir das 21h, tem música ao vivo com a Projeto C.O.P.S. No domingo (21), a partir das 21h, tem com música ao vivo com Brothers Country, mais informações 19.3024-2811 e 19.99210–9996. Endereço: Rua 2, esquina com a Av. 5, - Centro.

BOTEQUIM PÉ DE CANA – Nesta sexta (19), a partir das 21h, tem música ao vivo com a dupla Matos & Felipe, apresentado as com melhores do Sertanejo e muito mais, e aquela Cerveja geladíssima, Drinks, Deliciosas Porções e Lanches, aguardamos você. No sábado (20), a partir das 21h, tem música ao vivo com a cantora Yasmin Nascimento, apresentando as melhores do Sertanejo e muito mais, e aquela Cerveja geladíssima, Drinks, Deliciosas Porções e Lanches, mais informações 19.98160-8145 / 974161345/ 97417-4248. Endereço: Rua 14, nº 1.927, Jardim São Paulo.

POINT DA LAGOA – Nesta sexta (19), a partir das 19h, tem música ao vivo com o cantor André Heller, apresentando as melhores do Sertanejo. No sábado (20), a partir das 19h, tem música ao vivo com o cantor Murilo Marques e a cantora Mary Rocha, apresentado as melhores do Sertanejo e muito mais. No domingo (21), a partir das 11h30, tem almoço, com comida caseira no fogão a lenha com música ao vivo com a cantora Mary Rocha, apresentado as melhores do Sertanejo e muito mais, mais informações 19.98121-7900, entrada gratuita. Endereço: Av. M 21, esquina com a Rua M 17, Cervezão.

MADUREIRA BAR E GASTRONOMIA – Nesta sexta (19), a partir das 21h, tem música ao vivo com o cantor Pedro Grava que vai embalar a noite com uma seleção de músicas, que vai do pop pra MBP e cai no samba. No novo cardápio uma maravilhosa costela desfiada com mandioca frita ou ainda um cupim suculento, além das deliciosas porções. No sábado (20) a partir das 21h, tem o cantor Júlio Neri. Eclético e conhecedor de um repertório vasto, consegue levar seu show à qualquer público, dos pagodes mais atuais, quanto aos adeptos dos sambas clássicos de raiz passando também pelos consagrados pagodes da década de 90. E pra abrir essa noite já com aquela energia, o querido cantor Gabriel Vako irá começar agitando com aquele swing brasileiro, seu violão e gaita, tocando muito samba rock, samba e sambalanço, por isso chegue cedo, até porque não reservaremos mesas neste dia. No intervalo, tem atração surpresa que Irá Te Surpreender. Previsão: Casa cheia e muita energia boa! Não perca tempo, porque a noite promete. Já corre garantir seu ingresso pelo WhatsApp 19.98344-5885, 1° lote - R$ 25,00 - Últimos Ingressos, 2° lote - R$ 35,00, na hora (Portaria) - R$ 50,00. No novo cardápio uma maravilhosa costela desfiada com mandioca frita ou ainda um cupim suculento, além das deliciosas porções, mais informações 19. 98344-5885. O Madureira é o antigo Siricutico, um bar que oferece música boa e uma ótima gastronomia num só lugar. Vem pro Madú, mais informações 19. 98344-5885. Endereço: Av. 2, entre Ruas 6 e 7 – Centro.

CIA. PAULISTA PUB – O Cia Paulista Pub, umas das casas mais tradicionais de Rio Claro e região, passará por um processo muito bacana de manutenção e melhorias no atendimento. Aguardem que voltaremos no dia 04 de maio. Endereço: Rua 2, nº 2.880 anexo ao Centro Cultural.

VILA DO CHOPP – Nesta sexta (19), a partir das 20h, tem com música ao vivo com o cantor André Reche, apresentando as melhores do Sertanejo e muito mais. No sábado (20), a partir da 20h, tem música ao vivo com a Banda Los Corleones apresentando as melhores do Rock e muito mais. No domingo (21), a partir da 16h, tem música ao vivo o cantor Júlio Neri e os Grupos União de Amigos, Jeito Simples e Aroeira, apresentado as melhores do Samba e Pagode, mais informações 19.97409-9632. Endereço: Av. 42, nº 222, atrás do Lago Azul - Vila Operaria.

SUJINHO'S BAR – Nesta sexta (19), a partir das 20h, tem música ao vivo ISMI. No domingo (21), partir das 16h, Bar aberto com música ao vivo com Diego Landi & Pedro Neto, apresentado as melhores do Rock. Endereço: Av. 24A, nº 75, esquina com a Rua 12B nº 1.096 – Bela Vista.

5ª AVENIDA BOTEQUIM – Nesta sexta (19), a partir das 20h30, tem música ao vivo com o cantor Vitão (Trio D'Anada), apresentado clássicos do Samba, além das ótimas porções e deliciosos lanches e aquela cervejinha geladissima, mais informações 19.3523-7373 ou 19-99692-9599, reserve já sua mesa. Vem pra cá se divertir. No domingo (21), das 12h às 14h30, tem 7ª Paella Caipira, adesão R$ 55,00 Retirada serve duas pessoas, adesão R$ 45,00 – Individual comer no local, para reservas e mais 19.3523-7373 ou 19-99692-9599. Endereço: Av. 5, nº 724 com as Ruas 8 e 9 – Centro.

SEGREDOS DE MAFÊ – Nesta sexta (19), a partir das 20h, o Espaço Cultura Duêrê, tem música ao vivo com Rumba Latina apresentado as melhores da música caribenha, a calçada mais charmosa de Rio Claro vai tremer nesse dia todos dançando e se divertido pra valer. A casa conta com um cardápio de ótima gastronomia para seus clientes, eu indico experimentar as Pizzas doce e Salgada da casa. Imperdível, faça já sua reserva de mesa antecipada 19.99819-7538, entrada gratuita. Endereço: Av. 38A, nº 1.008 com a Ulysses Guimarães – Vila Alemã

SEO PACHECO – Nesta sexta (19) a partir das 20h, tem música ao vivo com o cantor Fabricio apresentado as melhores do Sertanejo e muito mais, cerveja gelada, boa música e boas companhias. No sábado (20) a partir das 20h tem música ao vivo com o cantor Jorge Soares, apresentado as melhores do Samba e MPB, com cerveja gelada, boa música e boas companhias, reserve já a sua mesa 19.97417-9472. Endereço: Av. Presidente Kennedy, nº 601, Aeroclube

MALADOS BAR – Nesta sexta (19), a partir das 18h abertura da casa nesse dia tem música ao vivo com a dupla Flavia Souza & Nathan Nunes, apresentando as melhores do Sertanejo e muito mais, e aquela cerveja trincando, deliciosas porções, drinks e comidas deliciosas, para todos os gostos e muita curtição. Para mais informação e reserva de mesa 19.99901-0966. No sábado (20), a partir das 18h abertura da casa nesse dia tem música ao vivo com a dupla Matos & Felipe, apresentado as melhores do Sertanejo, e aquela cerveja trincando, deliciosas porções, drinks e comidas deliciosas, para todos os gostos e muita curtição. Para mais informação e reserva de mesa 19.99901-0966. No domingo (21), a partir das 15h abertura da casa nesse dia tem música ao vivo com a dupla João Paulo & Diego, apresentado as melhores do Sertanejo, e aquela cerveja trincando, deliciosas porções, drinks e comidas deliciosas, para todos os gostos e muita curtição. Para mais informação e reserva de mesa 19.99901-0966. Endereço: Rua 1JSP, nº 39, com as Av. 26 e 28 – Jardim São Paulo II.

LANCHONETE & PETISCARIA ESPANHOL – Nesta sexta (19), a partir das 20h, tem música ao vivo com a cantora Yasmin Nascimento apresentado as melhores do Sertanejo e muito mais. No sábado (20), a partir das 20h, tem música ao vivo com o cantor Gabriel, apresentado as melhores do Sertanejo e muito mais. A casa conta com um cardápio de ótima gastronomia para seus clientes, porções, lanches, pastel, batata recheada e muito mais e aquela cervejinha geladíssima. Contamos com a sua presença, mais informações 19.3525-1895. Endereço: Av. da Saudade, nº 1.195, próximo ao Cemitério – Consolação.

BEER CLUB MUSIC BAR – Nesta sexta (19) a partir das 18h, tem Inauguração sob nova direção com música ao vivo com o cantor Niltão Lopes apresentado as melhores da MPB e Samba, com excelente cardápio de deliciosas porções, além da cerveja geladíssima, caipirinha e ótimos Drinks, para mais informações 19.99622-6734 ou 19.99810-9586. Contamos com a sua presença. Endereço: Av. Presidente Tancredo de Almeida Neves nº 4.375 – Jardim Inocoop.

ÁRIES (23/3 A 20/4)

Sentimentos generosos, muito brilho, carisma e alto astral marcarão sua presença por onde passar. Um novo projeto de vida estará nascendo. Mude de ambiente, faça novas escolhas e aposte nos planos de expansão. Você poderá se surpreender com as oportunidades que surgirão nesta fase. Novos começos estarão favorecidos. Concretize um sonho!

TOURO (21/4 A 20/5)

Ceda à preguiça, siga as dicas dos sonhos e vá mais fundo na terapia. Busque o autoconhecimento e descubra uma vocação. Mudanças começarão dentro de você e orientarão novos objetivos e rumos. Hora de expandir a consciência e finalizar um longo ciclo com sentimentos renovados. Amizades experientes apoiarão seus projetos e decisões: some forças!

GÊMEOS (21/5 A 20/6)

Motive a equipe, some forças com amizades num novo empreendimento e aumente a participação social. O dia trará encontros animados e abertura a novas associações. Ideias e soluções virão à mente num estalo. Planos de longo prazo se definirão. Respeite sua percepção, siga a intuição e invista no seu futuro e segurança. Conquistas e estabilidade pela frente!

CÂNCER (21/6 A 21/7)

Entre num novo grupo e dê um passo maior na carreira. O dia trará sucesso, popularidade e oportunidades de crescimento profissional. Novas amizades influenciarão mudanças positivas no lifestyle e comportamento. Eleve os sentimentos, aprofunde vínculos e tome decisões sobre o futuro. Atividade física será ótima opção para canalizar o excesso de energia e evitar irritações.

LEÃO (22/7 A 22/8)

Embarque em novas experiências e dê sabor de aventura à vida. Convite de viagem ou de participação num evento animará o clima. Você poderá finalizar um projeto profissional, iniciar outro, inovar sua atuação e brilhar publicamente. Acerte a documentação, resolva assuntos jurídicos e se prepare para um futuro brilhante. Uma missão especial virá na direção dos sonhos.

VIRGEM (23/8 A 22/9)

Um mergulho nos sentimentos despertará desejos de mudanças. O dia trará revelações que poderão acelerar decisões de vida. Escolhas serão bastante criteriosas nesta fase que trará uma nova construção e investimentos no seu futuro. Um convite de viagem cobrará resposta rápida. Quebre a rotina e fique longe das pressões. Hora de decolar e elevar padrões. Poder em alta!

LIBRA (23/9 A 22/10)

Parceria, associação, casamento ou história de amor estarão em foco e pedirão reflexões antes de decisões definitivas. Com estratégias inteligentes, você alcançará suas metas de estabilidade e de segurança para o futuro. Pense grande, sonhe alto, planeje mudanças e revele seu poder. Disciplina e determinação serão fundamentais nesta fase de novos desafios e de conquistas.

ESCORPIÃO (23/10 A 21/11)

Rompa antigas barreiras, transforme padrões de relação e comece uma atividade nova. O dia será bastante produtivo. Foque em soluções práticas e viabilize um novo projeto de trabalho. Algo do destino envolverá o amor, filhos ou uma parceria. Conte com mais segurança num relacionamento especial. Encontros e interações de hoje serão marcantes e inspiradores.

SAGITÁRIO (22/11 A 21/12)

Brilhe, desenvolva ideias e projetos, aumente a exposição e revele seus talentos. O dia será especial para reinventar a vida com muita criatividade e novas motivações. Descubra prazeres diferentes e embarque em experiências gratificantes. Sentimentos generosos, humor inteligente e entusiasmo marcarão sua presença nos encontros e interações. Poder de conquista em alta!

CAPRICÓRNIO (22/12 A 20/1)

Sentimentos positivos, autoestima e entendimento do passado inspirarão gestos carinhosos e generosidade nas relações familiares e reencontros. Tome a iniciativa nos relacionamentos e resolva antigos conflitos. O dia trará surpresas, conversas estimulantes, lindas lembranças e fortes emoções. Valorize sua história de vida. Resgate a sabedoria e cultura dos seus ancestrais.

AQUÁRIO (21/1 A 19/2)

Novidades e informações importantes virão de todos os lados. O dia será movimentado nas comunicações, estudos, atividades comerciais e contatos. Comece um curso ou firme um contrato. Uma grande mudança estará em curso e despertará seu desejo de aprender com novas experiências. Reformule planos e atividades. Estabilize as finanças e a vida familiar.

PEIXES (20/2 A 20/3)

Inicie um empreendimento ou firme um negócio. O dia trará boas notícias na área financeira e oportunidade de expansão. Conte com ótimo desempenho nas reuniões de trabalho, apresentações, entrevistas, discussão de contrato e transações comerciais. Conversas de hoje inspirarão ideias e novos projetos. Acolha fragilidades da família e resolva pendências da casa.

GUERRA CIVIL
Ação – 16 anos – Duração: 110 min
Sala 1: 2D – Dublado
Qui., Sex., Seg., Ter., Qua. - 14h45 - 16h55 - 19h10
Sáb., Dom., Feriado - 14h25 - 16h45 - 19h05
Sala 1: 2D – Legendado
Qui., Sex., Seg., Ter., Qua. - 21h25
Sáb., Dom., Feriado - 21h25

GODZILLA E KONG: O NOVO IMPÉRIO
Ação/Aventura – 14 anos – Duração: 115 min
Sala 2: 2D – Dublado
Qui., Sex., Seg., Ter., Qua. - 21h15
Sáb., Dom., Feriado - 21h15
Sala 3: 2D – Dublado
Qui., Sex., Seg., Ter., Qua. - 16h50
Sáb., Dom., Feriado - 16h50

GHOSTBUSTERS: APOCALIPSE DE GELO
Comédia/Aventura – 12 anos – Duração: 115 min
Sala 2: 2D – Dublado
Qui., Sex., Seg., Ter., Qua. - 16h20 - 18h50
Sáb., Dom., Feriado - 16h20 - 18h50

Sala 4: 2D – Dublado
Qui., Sex., Seg., Ter., Qua. - 14h45
Sala 5: 2D – Dublado
Sáb., Dom., Feriado - 14h15

EVIDÊNCIAS DO AMOR
Comédia Romântica Nacional – 12 anos – Duração: 105 min
Sala 3: 2D – Nacional
Qui., Sex., Seg., Ter., Qua. - 19h20 - 21h30
Sáb., Dom., Feriado - 19h15 - 21h30
Sala 4: 2D – Nacional
Qui., Sex., Seg., Ter., Qua. - 15h

UM GATO DE SORTE
Animação – Livre – Duração: 90 min
Sala 2: 2D – Dublado
Sáb., Dom., Feriado - 14h10

A PRIMEIRA PROFECIA
Suspense/Terror – 18 anos – Duração: 115 min
Sala 4: 2D – Dublado
Qui., Sex., Seg., Ter., Qua. - 21h20
Sáb., Dom., Feriado - 21h20

VIDENTE POR ACIDENTE
Comédia Nacional – 10 anos – Duração: 93 min
Sala 4: 2D – Nacional
Qui., Sex., Seg., Ter., Qua. - 17h05 - 19h15
Sáb., Dom., Feriado - 15h05 - 17h05 - 19h10

JORGE DA CAPADÓCIA
Ação Nacional – 16 anos – Duração: 110 min
Sala 5: 2D – Nacional
Qui., Sex., Seg., Ter., Qua. - 21h10
Sáb., Dom., Feriado - 21h10

KUNG FU PANDA 4
Animação – Livre – Duração: 95 min
Sala 3: 2D – Dublado
Qui., Sex., Seg., Ter., Qua. - 14h50
Sáb., Dom., Feriado - 14h50

ABIGAIL
Suspense/Terror – 16 anos – Duração: 110 min
Sala 5: 2D – Dublado
Qui., Sex., Seg., Ter., Qua. - 16h40 - 19h
Sáb., Dom., Feriado - 16h40 - 19h

RESUMO DAS NOVELAS

NO RANCHO FUNDO
Quinota é presa e implora por sua liberdade. Zefa Leonel confronta Marcelo sobre o paradeiro de Quinota. Artur se preocupa com a saúde de Dona Manuela. Ariosto afirma que Dona Manuela está mal por culpa de Artur, e acusa o filho de ser um intruso em suas vidas. Zefa Leonel acaba detida por desacato e encontra Quinota. Marcelo vai a delegacia e aproveita para pedir novamente a mão de Quinota em casamento para Zefa Leonel. A família se preocupa com a demora de Zefa Leonel e Quinota. Primo Cícero flagra Esperança beijando Nastácio. Quinota se rebela contra Zefa Leonel e diz que deseja ficar com Marcelo. Artur salva Quinota de um assalto.

FAMÍLIA É TUDO
Uma pessoa filma, sem ser vista, a discussão das moças com Electra. Sheila briga com Andrômeda. Vênus e Plutão fingem, para Andrômeda e Júpiter, que desistirão da missão. Tom se preocupa com a saúde de Ramón. Júpiter se prepara para seu encontro misterioso, e Lupita fica chateada. Max tenta impedir Plutão de levar Nicole até Tom. Vênus avisa a Tom que irá procurar Nilton por conta própria. Catarina marca uma reunião com Leda, Lulu e Nanda. A polícia intima Electra a ir à delegacia.

RENASCER
Buba e Venâncio discutem sobre a farsa da gravidez. Egídio pensa em tomar providências, ao saber por Marçal que Augusto esteve com Pastor Lívio no acampamento dos trabalhadores assentados. Lu diz a João Pedro que tem medo de que ele seja vítima de uma tocaia. Buba deixa claro para José Venâncio que não quer mais enganar ninguém, e ameaça se separar do publicitário. José Inocêncio externa sua preocupação a Rachid com a reação que Egídio à reabertura da casa de Jacutinga. Buba garante a Teca que, mesmo não assumindo a criança, dará todo suporte a ela. Venâncio contraria Buba e avisa que levará o filho de Teca para José Inocêncio.

PALAVRAS CRUZADAS DIRETAS

www.coquetel.com.br © Revistas COQUETEL

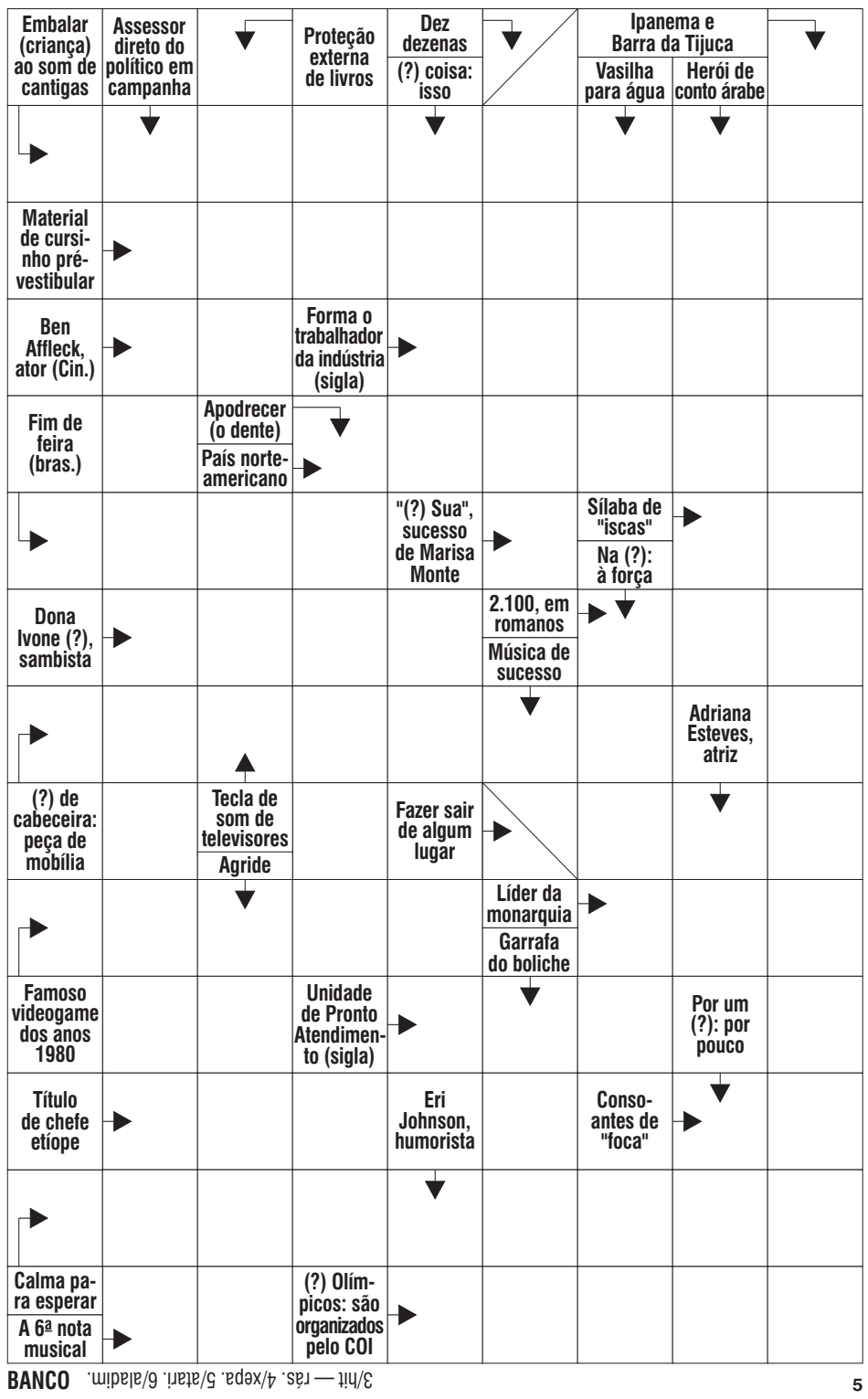

BANCO 3/hit — rás. 4/xepa. 5/atari. 6/aladim.

5

Solução

P			C			J	O	G
A	C	A	L	E	N	T	A	R
	A	P	O	S	T	I	L	A
	B	A		S	E	N	A	I
	O		C	A	N	A	D	A
X	E	P	A		A		I	S
	L	A	R	A		M	M	C
M	E	S	I	N	H	A		A
	I		A		T	R	A	R
A	T	A	R	I		R	E	I
	O	T		U	P	A		O
	R	A	S		I		F	C
P	A	C	I	E	N	C	I	A
	L	A		J	O	G	O	S

CLASSIFICADOS

EMPREGOS · IMÓVEIS · VEÍCULOS · GERAL · SERVIÇOS

ALIMENTAÇÃO

TORTAS / DOCES / SALGADOS

ROCAMBOLES: frango c/ catupiry, presunto, queijo, calabresa, esfiha, lasanha, maionese light, cuscuz (frango, sardinha), panquecas, várias carnes recheadas, ROCAMBOLE DOCE, etc. Tudo feito c/ óleo girassol, Molico desnatado, Sal Marinho, etc. Ac/ encomendas p/festas em geral. 3534-0245 CEL: 998044205 AUGUSTA. (003087)

APTO. ALUGA-SE

KITNET MARROCOS

Santana e Vila Alemã (Próximo Unesp), 2 dorms, garagem. 3534-9550 / 9.8171-0010. (003088)

QUER VENDER?
19. 3524-3122

FESTAS E EVENTOS

ALUGO CHÁCARA P / FESTAS

Com piscina, churrasqueira, campo de futebol, vôlei de areia. Ligue: 3534-7842 / 3524-4054. (003094)

GERAIS

DINHEIRO

Crédito Pessoal; Financiamento de Veículos; Emprestimo p/ aposentados do INSS. CITY CRED - Rua 2, 1021. Fone: (19) 3524-6384. (003089)

ESTERCO DE VACAS

Entrega domicílio. 3533-8645-9.9749-2850 Whats (003090)

TERRA PREPARADA

Vasos e Jardins. F:3533-8645 / 9.9749-2850. (003091)

Citação e Intimação. Prazo 30 dias. Proc. 1010170-75.2019.8.26.0510. O Dr. Joelis Fonseca, Juiz de Direito da 2ª Vara Cível da Comarca de Rio Claro/SP, na forma da Lei, etc. Faz Saber a Samuel Andrade dos Santos CPF 860.922.215-27 que Guilherme Aparecido Brassoloto e Brassoloto & Brassoloto Assessoria Empresarial Ltda ajuizaram Ação de Procedimento Comum (R$35.000,00 - 04.11.19) objetivando a condenação dos réus ao ressarcimento dos prejuízos sofridos (R$34.440,00) pela prática de fraude em leilão, além de danos morais (R$35.000,00). Foi deferida a tutela determinando o bloqueio na conta do réu, não efetivada por ausência de saldo. Estando o corréu em lugar ignorado, expede-se o edital, para que fique intimado da tutela e para que em 15 dias, a fluir após os 30 supra, conteste o feito, sob pena de confissão e revelia, caso em que será nomeado curador especial. Será o edital, afixado e publicado na forma da Lei. Rio Claro, 02.02.24. K-18e19/04

ÓLEO DE COZINHA

Na pia nem pensar... Óleo usado é para reciclar! Verde Resíduos. F: (19)3527-1125. (003092)

MOTOS

MOTOS PEÇAS 14

Tudo p/ sua moto. Oficina especializada em Multimarcas, Box rápido e revisão completa. Disk resgate F: (19) 3534-4499 / Watts (19) 7418-7035. (003093)

QUER VENDER?
ANUNCIE NOS CLASSIFICADOS DO DIÁRIO
19. 3524-3122

QUER VENDER?
19. 3524-3122

SERVIÇOS

LÉO RASPA TACOS

Restauração de piso de madeira. F: 99767-7296 e 997356766. (003086)

AGENDAMENTO DO INSS

Aposentadorias, benefícios, cidadania internacional, imposto de renda, nos procure. F: 3557-7706 / 3557-2865 PREVIDENCI. (003095)

TRANSPORTES

ATENÇÃO PEQUENOS FRETE

Fones: (19) 3523-7240 / 9.9665-4256 Whatts: (19) 9.8289-3470. (003096)

NOVA SAVEIRO TL MBVS

Tratar 99675-8156

OBITUÁRIO - MEMÓRIAS - SERVIÇOS

Falecimentos

A família de **ANTONIO CARLOS SANTOANTONIO, LEMAO** participa seu falecimento ocorrido no dia 17/04/2024, às 02:15 horas aos 54 anos de idade, nesta cidade. Deixa os Filhos:- TATIANE, Casado(a) com ANDERSON- TAMARA, Casado(a) com MAX- TALITA, Casado(a) com ROBERTO. Deixa 7 netos. Deixa IRMAOS, CUNHADA E SOBRINHOS. O seu sepultamento deu-se no dia 17/04/2024, às 17:00 horas, saindo o féretro do Velório MUNICIPAL em Rio Claro, para o Cemitério SÃO JOÃO BATISTA em Rio Claro. (Funerária João de Campos)

A família de **DAIR AILY FRANCO DE CAMARGO,** participa seu falecimento ocorrido no dia 17/04/2024, às 06:40 horas aos 84 anos de idade, nesta cidade. A extinta era viúva de JOAO MARIA FRANCO DE CAMARGO. Deixa os Filhos:- ALEX, Casado(a) com MARILIA- KATIA, Solteiro(a)- SERGUEI, Casado(a) com THAISA. Deixa 2 NETAS. O seu sepultamento deu-se ontem, 18, às 08:50 horas, saindo o féretro do Velório NAO HAVERA em Rio Claro, para o Cemitério SÃO JOÃO BATISTA em Rio Claro. (Funerária João de Campos)

A família de **FABIO LUIZ MOREIRA BUENO,** participa seu falecimento ocorrido no dia 17/04/2024, às 09:45 horas aos 44 anos de idade, em PIRACICABA. O extinto deixa viúva a Sra. THAIS PEREIRA DA COSTA E SILVA BUENO. Deixa os Filhos:- ANA JULIA, Solteiro(a)- LUCAS, Solteiro(a)- CARLOS EDUARDO, Solteiro(a). Deixa IRMAOS, TIOS, SOBRINHOS, CUNHADOS E MUITOS AMIGOS. O seu sepultamento deu-se ontem, 18, às 10:15 horas, saindo o féretro do Velório MEMORIAL CIDADE JARDIM em Rio Claro, para o Cemitério EVANGÉLICO em Rio Claro. (Funerária João de Campos)

A família de **ODETE MURBACH PINHATI**, participa seu falecimento ocorrido no dia 17/04/2024, às 16:35 horas aos 84 anos de idade, nesta cidade. A extinta deixa viúvo o Sr. RUBEM PINHATI. Deixa os Filhos:- CRISTIANE, Casado(a) com PAULO ROBERTO. Deixa A NETA MARIA CLARA. O seu sepultamento deu-se ontem, 18, às 13:45 horas, saindo o féretro do Velório MEMORIAL CIDADE JARDIM em Rio Claro, para o Cemitério SÃO JOÃO BATISTA em Rio Claro. (Funerária João de Campos)

A família de **REINALDO RODRIGUES TORRES, NARDO** participa seu falecimento ocorrido no dia 17/04/2024, às 12:52 horas aos 84 anos de idade, nesta cidade. O extinto deixa viúva a Sra. LAZARA APARECIDA DA SILVA TORRES. Deixa os Filhos:- REGINALDO, Solteiro(a)- REGINA CELIA, Casado(a) com LUIZ PEDRO- ROGERIO, Casado(a) com LILIAN RAQUEL- REGIS, Casado(a) com IRISLAINE- ROGER, Casado(a) com NANCY. Deixa 5 netos. O seu sepultamento deu-se ontem, 18, às 16:00 horas, saindo o féretro do Velório MUNICIPAL em Rio Claro, para o Cemitério SÃO JOÃO BATISTA em Rio Claro. (Funerária João de Campos)

Orações

NOVENA PODEROSA AO MENINO JESUS DE PRAGA

Oh! Jesus que dissestes, "Peça e receberás, procure e acharás, bata à porta e a porta se abrirá". Por intermédio de Maria, Vossa Sagrada Mãe, eu bato, procuro e Vos rogo, que minha prece seja atendida (menciona-se o pedido) Oh! Jesus que dissestes "Tudo o que pedires ao Pai, em Meu Nome, Ele atenderá". Por intermédio de Maria Vossa Sagrada Mãe, eu humildemente rogo ao Vosso Pai em Vosso Nome que minha oração seje atendida (menciona- se pedido). Oh! Jesus, que dissestes! O céu e a Terra passarão, mas minhas palavras não passarão. Por intermédio de Maria Vossa Sagrada, Mãe, eu confio que minha oração, seje atendida. Rezar 3 Ave- Marias e uma Salve Rainha.

NOSSA SRA. DESATADORA DOS NÓS. Virgem Maria, Mãe de ternura, que sempre socorreis um (a) filho(a), voltai o vosso olhar compassivo sobre mim e vede o emaranhado de nós que há em minha vida. Vós conheceis o meu sofrimento por causa desses nós. À Maria, entrego a fita da minha vida em vossas mãos, pois não existem nós que não possam ser desfeitos pela vossa intercessão. Peço-vos para desatá-los para a Glória de Deus e por todo o sempre (fazer o pedido). Agradeço, ó Mãe, as graças alcançadas. Peço a vossa proteção não só para mim, mas para todas as pessoas que passam por dificuldades. Amém. Rezar um pai-nosso, uma ave-maria e um glória-ao-pai. (001191)

ORAÇÃO PARA EMAGRECER

Chico Xavier. Quarta Feira pela manhã, coloque em meio copo de água, os grãos de arroz cru, respectivos á quantidade de quilos que se deseja perder. A noite beba a agua deixando os grãos de arroz no copo, complete-o com água. Quinta feira pela manhã, beba a agua juntamente com os grãos de arroz em jejum.

ORAÇÃO A NOSSA SENHORA APARECIDA

Vós que nos amais e nos guiais todos os dias. Vós que sois a mais belas das Mães a quem amo com todo o coração, eu Vos peço mais uma vez que me ajudes a alcançar essa Graça, por mais dura que ela seja (pede-se a graça). Sei que vós me ajudareis e me acompanhareis sempre, até a hora da minha morte. Amém! (reza-se 1 Pai Nosso e 1 Ave Maria. Faz- se 3 dias seguidos esta oração. No 4º dia publique no jornal. E então se alcançará a Graça solicitada por mais difícil que seja).

CONVERSE COM JESUS

Todo os dias, durante 9 dias, orar: Meu Jesus, em vós depositei toda minha confiança. Vós sabeis de tudo Pai, Senhor do Universo, sois o Rei dos Reis, vós que fizestes paralíticos andar, morto voltar a viver, o leproso sarar, vós que vedes minhas angústias, as minhas lágrimas, bem sabeis, divino Amigo, como preciso alcançar de vós esta graça (pede-se a graça com fé). Mestre me dá ânimo e alegria para viver. Só de vós espero com fé e confiança (pede-se a graça com fé). Fazei, divino Jesus, que antes de terminar esta conversa que terei convosco 9 dias, e alcance esta graça com fé. Com gratidão publicarei esta oração para outros que precisam de vós, aprendam a ter fé e confiança na vossa misericórdia. Ilumina todos os dias o amanhecer e testemunhe nossa confiança em vós, cada vez mais aumente minha fé por graças alcançadas. Agradeço de coração. Leia o Salmo 38 3 vezes ao dia, durante 3 dias. Publique no 3º dia e observe o que acontece no 4º dia.

NOVENA DAS CAUSAS IMPOSSÍVEIS.

Acender 1 vela branca durante 9 dias. Rezar 1 Pai Nosso e 1 Ave Maria, fazer um pedido necessário, um de negócio impossível. Rezar todos os dias com a mesma vela branca que foi acesa no 1º dia. Acender a vela, rezar e apagar assim sucessivamente durante 9 dias, deixe queimar no último dia. No 9º dia mandar publicar mesmo não acreditando, seus pedidos serão atendidos. (002799)

PARA EMAGRECER

Na manhã de Sábado, coloque 1/2 copo de água e dentro dele o número de grãos de arroz correspondentes aos quilos que deseja perder. Não coloque a mais do que deseja, pois os quilos perdidos não são recuperados. A noite beba a água deixando os grãos de arroz, completando novamente com 1/2 copo de água. No domingo pela manhã, em jejum, beba a água deixando os grãos de arroz completando novamente com 1/2 copo de água, beba novamente a noite e complete com a água na segunda-feira, em jejum, beba a água com os grãos juntos. Observação: 1 Conserve o mesmo copo durante todo o processo, 2 Não faça regime, pois a simpatia é infalível, 3 publique na mesma semana. Chico Xavier.

ORAÇÃO MILAGROSA

Aflita se viu a Virgem Maria aos pés da cruz. Aflita me vejo. Valei-me Jesus. Confio em Deus com todas as minhas forças, por isso peço que ilumine meu caminho e conceda-me esta graça que lhe peço. Amém! Rezar durante 3 dias. Fazer 1 pedido impossível e 2 difíceis. Publique no 3. dia e veja o que acontece no 4. dia.

CANAL 1

POR FLÁVIO RICCO COLABORAÇÃO JOSÉ CARLOS NERY

AUDIÊNCIA À PARTE, A TV COMO UM TODO ESTÁ PRODUZINDO MUITO MAIS

Sobre medição de audiência na TV, não existem termos de comparação entre o que existiu no passado e o que hoje é apresentado nos relatórios de aferição, diários ou mensais.

A evolução observada, desde que só existiam os canais da TV aberta comparada ao que é oferecido nos dias atuais, foi muito grande, o que torna impossível qualquer tipo de confrontação.

Considerando tudo o que veio a existir, desde a chegada da TV paga até o streaming, que também passaram a ter seus serviços avaliados, foram inúmeras as acomodações das leituras.

Hoje é tudo diferente, numérica e percentualmente, do que existiu há 20, 30 anos.

É claro que essas inclusões e as mudanças observadas, num primeiro momento, pegaram a todos de surpresa porque não houve um briefing da Kantar, para um cenário que só agora parece estabilizado e mais ajustado. E o que se atesta é que, pelo menos no caso da TV convencional e em relação ao passado, há um interesse de maneira geral e muito maior em se investir nas suas produções e grades de programação, algo que antes só se resumia a uma ou duas delas.

(crédito Raphael Dias)

Lima Duarte ganha homenagem no especial "Tributo", na Globo

TVTUDO

Em cima disso

Quase todos os dias existem cobranças, porque os números de audiência dos programas do SBT, especialmente das recentes estreias, ainda não são os ideais. Mas espera um pouco. Isso não acontece da noite para o dia e, se bobear, tem gente nesse Brasilzão que nem sabe dessas novidades. Mexer com o hábito das pessoas leva tempo, daí ser necessário agir com muita calma e determinação.

Mas vamos supor

Do que já tem no ar, é possível fazer algumas avaliações, entre elas, a necessidade de reduzir o tempo do "Chega Mais", instalado nas manhãs. Pelo que foi apresentado até aqui, não tem programa para tanto horário. Os três apresentadores são muito bons, mas até para eles, percebe-se, que está ficando pesado. Quanto ao mais, é preciso ter calma, porque o SBT perdeu muito tempo parado no box.

Sem teatro

Assim como aconteceu com os Estúdios da Vera Cruz, em São Bernardo do Campo, Band está em vias de devolver o Teatro Itália ao Circolo Italiano. Para todos os efeitos, já é uma decisão estabelecida.

João Silva

Pé atrás

Essa nota, relativa à devolução do Teatro Itália, só não pode ser cravada ainda, porque uma reunião entre as partes ficou de acontecer na tarde desta sexta-feira. Pelo sim, pelo não, a última gravação do "Programa do João" naquele local está marcada para o próximo dia 30.

Sábado no parque

Amanhã, sábado, Renato e Cristiane Cardoso vão apresentar o programa "The Love School", ao vivo, 12h na Record, direto do Parque Villa-Lobos. O evento vai receber o nome de "Caminhada do Amor".

Homenagens

Hoje, dia em que se completam 10 anos da morte de Luciano do Valle, o "Jogo Aberto" vai resgatar algumas das suas narrações inesquecíveis e a importância dele para o esporte brasileiro. No "Jornal da Band", também, uma matéria especial.

Beja

Lumiar, em Nova Friburgo, conhecida por suas cachoeiras, recebe pessoal da Max, entre técnica e elenco, para gravações de "Dona Beja". Os trabalhos da novela também prosseguem em estúdio.

Lição que fica

Sobre toda confusão da Série B, a transmissão dos seus jogos, vamos combinar que nada disso estaria acontecendo se o assunto fosse conduzido por profissionais do mercado. E não amadores. A CBF chamou essa responsabilidade para ela e olha o que deu. Todos têm mais é que pedir desculpas pela vergonha que continuam passando.

Inconsequência

Ainda sobre a questão dos direitos da Série B e por razões que, no fim, ninguém acabou sabendo quais foram, exatamente no ano passado a empresa IMG elaborou e apresentou um projeto dos mais interessantes para os anos de 2023 e 2024. Só que não foi aprovado. Prevaleceu a opção pela baderna.

Magal

Confirmado para 30 de maio o lançamento do filme "Meu Sangue Ferve Por Você", sobre os encontros e desencontros da história de amor entre Sidney Magal e Magali. Além de Filipe Bragança e Giovana Cordeiro nos papéis principais, o elenco ainda tem Caco Ciocler, Emanuelle Araújo, Julia Konrad e Sidney Kuanza.

(crédito Manoella Mello)

Giovana Cordeiro

BATE-REBATE

- Paula Pequeno, bicampeã olímpica com a seleção de vôlei, vai integrar o time de comentaristas da Globo nos Jogos Olímpicos de Paris.
- Luís Ricardo também deu depoimento para o documentário de Silvio Santos.
- O "Canal Livre", domingo, na Band, vai receber Ricardo Kotscho e Oscar Pilagallo para falar dos 40 anos do movimento das Diretas Já.
- Regiane Alves cancelou a apresentação da peça "Nosso Irmão", nesta sexta-feira, em Limeira, porque o ator e iluminador Vini Hidekiestá com dengue.
- Começaram as gravações do "Papo Cruzado", um talk-show sobre o universo da luta, com Kèfera e Fabrício Werdum como apresentadores.
- Recuperado da Influenza, Thomaz Rafael retoma seus trabalhos no BandSports e na Transamérica.
- "Encontro" e "Mais Você" viram suas audiências disparar-em por causa da repercussão do "BBB"...
- ... Só que a partir de segunda-feira, por favor, vida normal. Ou não?
- Lucas Guimarães abriu gravações no Nordeste para o programa "Eita Lucas", previsto para estrear em agosto no SBT...
- ... Previsto, tá? Ninguém está assegurando que vai.

C´est fini

Os realities de confinamento são mesmo um caso à parte. Na vida de alguns, há uma impulsão fantástica.

Até meses atrás um desconhecido, Davi, campeão do "BBB", acaba de superar a marca de 10 milhões de seguidores.

Então é isso. Mas amanhã tem mais. Tchau!

CRECI - 034719-J

VP

VERDEPLAN
EMPREENDIMENTOS E PARTICIPAÇÕES

VALORES SUJEITOS A ALTERAÇÕES

VENDE

CÓDIGO 9122 - Galpão 300,00 M2, contendo recuo para carros, 2 Wc's, cozinha, área de luz. Avenida 14 Nº 2237, Jardim São Paulo - Rio Claro - Valor: R$835.000,00

CÓDIGO 9121
Galpão 300,00 M2, contendo recuo para carros, escritório, mezanino, 2 Wc's, cozinha, área de luz. Avenida 14 Nº 2227, Jardim São Paulo - Rio Claro
Valor: R$835.000,00

CÓDIGO 9084 - Recepção, 5 salas, 3 wc's, cozinha com arm. emb., área externa com churrasq., lavanderia e garagem para 4 carros. Santa Cruz- Rio Claro/SP - Valor Venda: R$850.000,00

CÓDIGO 15744 - Área de 55.000,00m² Jardim Santa Cecília- Limeira/SP - Valor Venda: R$60.000.000,00

CÓDIGO: 7456
Galpão com 1.318,20m² Taquaral- Campinas/ SP
Valor Venda: R$5.000.000,00

ALUGA

CÓDIGO: 6165
RUA 14- Salão com 600,00m², 2 wc's, cozinha, escritório e recuo para carros. Consolação- Rio Claro/SP
Valor Locação: R$22.222,22

CÓDIGO 7042
Terreno com 749,00m²
Consolação- Rio Claro/SP Valor Locação: R$3.111,11

CÓDIGO 9084
Recepção, 5 salas, 3 wc's, cozinha com arm. emb., área externa com churrasq., lavanderia e garagem para 4 carros. Santa Cruz- Rio Claro/SP Valor: R$4.444,44

CÓDIGO: 7456 - Galpão com 1.318,20m² Taquaral- Campinas/ SP
Valor Locação: R$33.333,33

CÓDIGO: 7291 - Galpão com 370,00m², com 2 escritórios, 2 wc's. Centro- Limeira/SP Valor Locação: R$16.666.67

Código 8262
ÁREA TERRENO: 4.269,12 M2 - ÁREA CONSTRUIDA: 2.513,00 M2 - Centro- Rio Claro - Valor
Locação: R$83.333,33

AV. 5, 575
RIO CLARO
www.verdeplanempreendimentos.com.br

VERDEPLAN
EMPREENDIMENTOS E PARTICIPAÇÕES

19 3597-2800
19 99675-8156